## Graphique 2: Que pensez-vous de la qualité de la réadaptation dont vous avez bénéficié?

**0=très mauvaise; 10=excellente**

### Commentaire ANQ sur la comparaison présentée (Graphique 2)
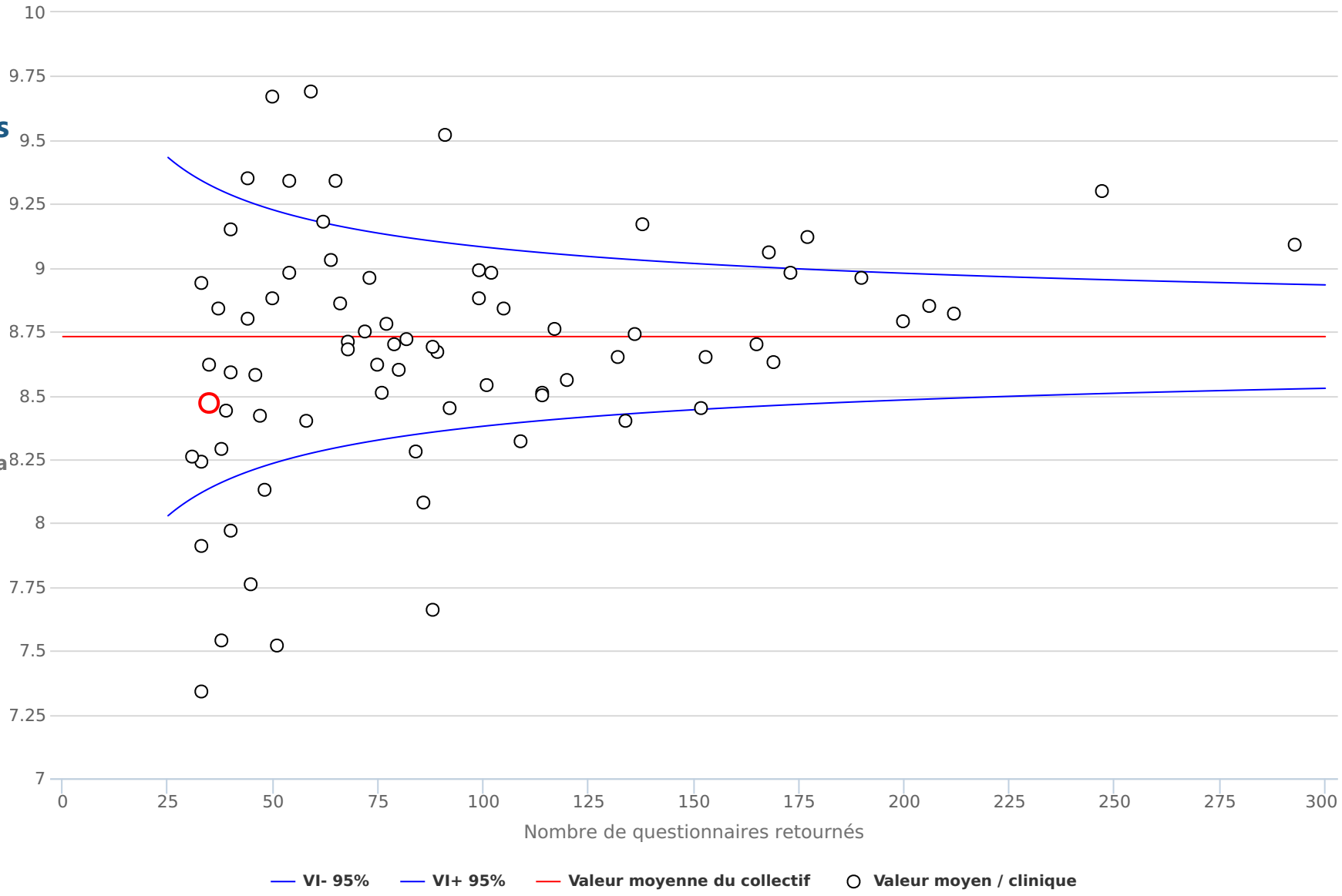
**Le graphique 2 montre les résultats en réponse à la question: „Que pensez-vous de la qualité de la réadaptation dont vous avez bénéficié?“. Sur une échelle allant de 0 (très mauvaise) à 10 (excellente), la note moyenne (ligne rouge horizontale) est de 8,7.**