Graphique 3: Durant votre séjour de réadaptation, avez-vous été suffisamment impliqué-e dans les décisions?

1 = réponse la plus négative, 5 = réponse la plus positive

Commentaire ANQ sur la comparaison présentée (Graphique 3)
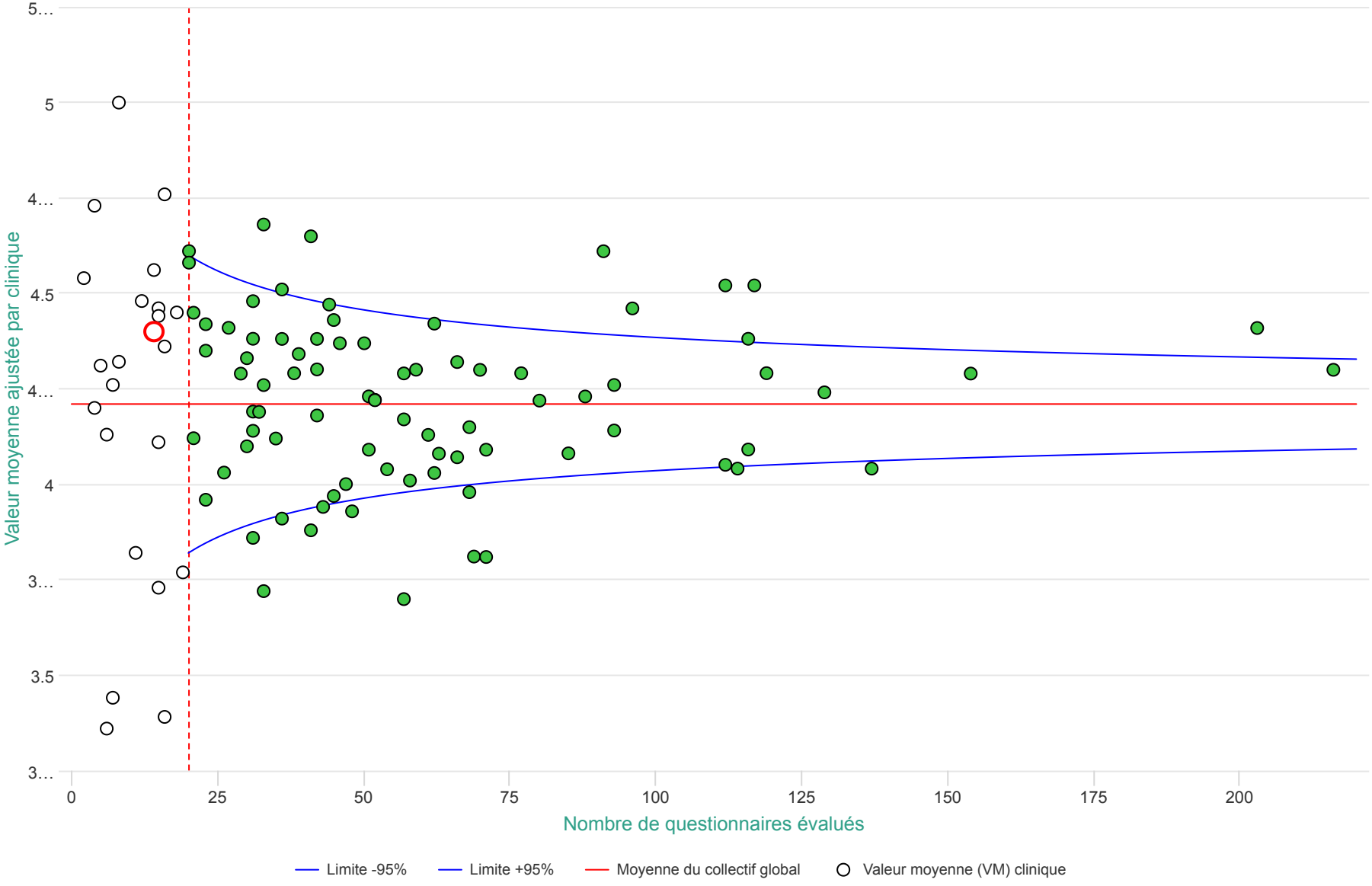
Le graphique 3 montre les résultats en réponse à la question: «Durant votre séjour de réadaptation, avez-vous été suffisamment impliqué-e dans les décisions?». Sur une échelle allant de 1 (réponse la plus négative) à 5 (réponse la plus positive), la note moyenne (ligne rouge horizontale) a été calculée. Ce valeur est 4.21.
(voir description générale des graphiques)