Graphique 2 : Taux d'escarres acquises à l'hôpital, toutes catégories (2 et supérieur) (résidus et intervalle de confiance à 95 %)

Prévalence standardisée en pourcent

Commentaire ANQ sur la comparaison présentée (Graphique 2)
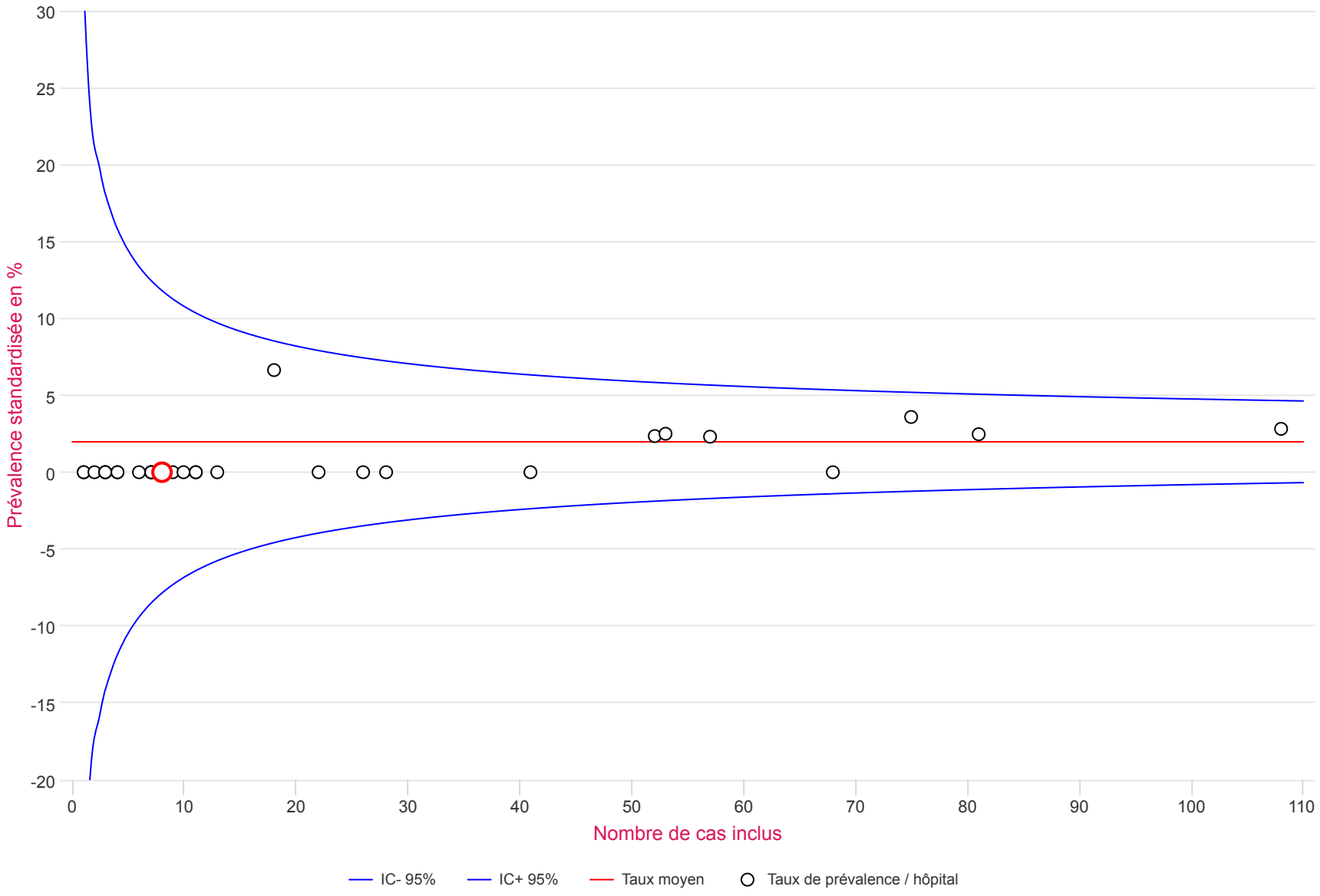
Chaque hôpital participant est représenté par une valeur correspondant au nombre d'escarres des catégories 2 et supérieur contractées dans cet établissement. La ligne rouge tracée sur l'axe X (axe horizontal) représente le taux de prévalence dans l'échantillon global (2.1%). Le résultat montre qu'aucun hôpital n'est en dehors de l'intervalle de confiance de 95%. Les hôpitaux sans escarres s'alignent donc sur la ligne de zéro pour cent.