Graphique 5: Comment était l'organisation de votre sortie d'hôpital?

1 = réponse la plus négative, 5 = réponse la plus positive

Commentaire ANQ sur la comparaison présentée (Graphique 5)
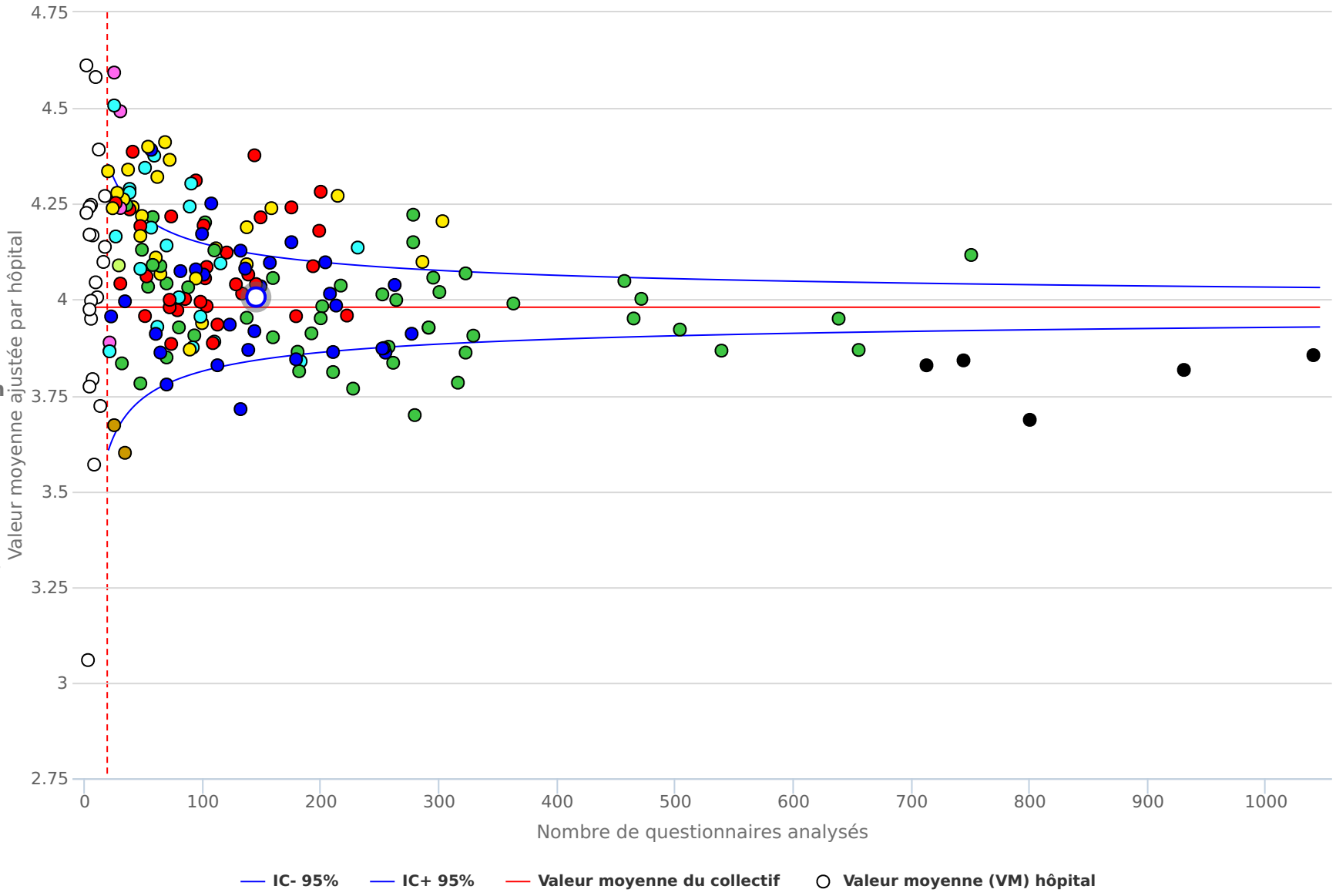
Le graphique 5 montre les résultats en réponse à la question : « Comment était l'organisation de votre sortie d'hôpital ?». Sur une échelle allant de 1 (réponse la plus négative) à 5 (réponse la plus positive), la note moyenne (ligne rouge horizontale) a été calculée. Cette valeur est de 3.98. (Voir les explications générales sur les graphiques)