Graphique 2: Que pensez-vous des soins que votre enfant a reçus à l'hôpital?

0=très mauvais; 10=excellent

Commentaire ANQ sur la comparaison présentée (Graphique 2)
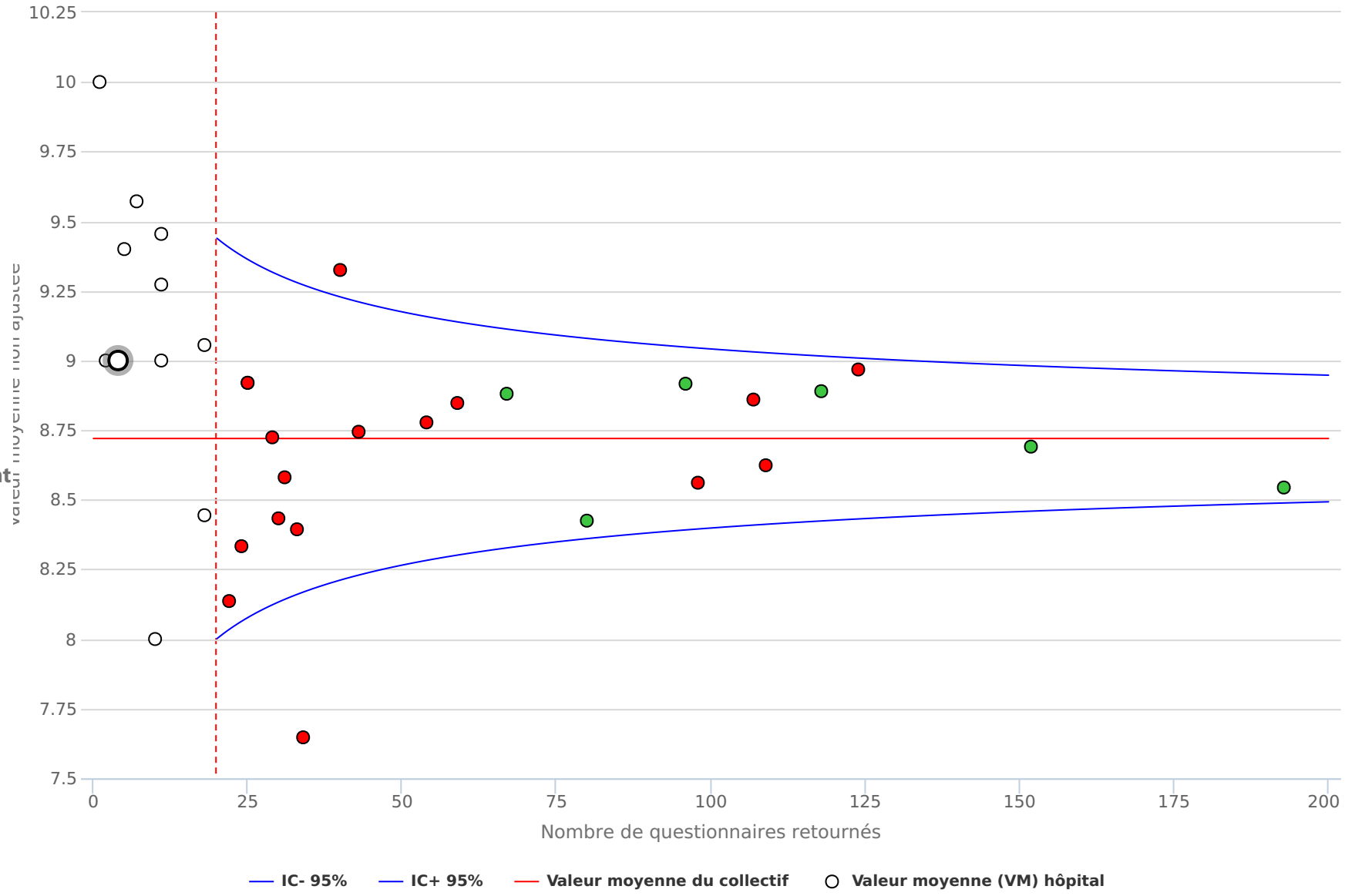
Le graphique no 2 montre les résultats en réponse à la question: «Que pensez-vous des soins que votre enfant a reçus à l'hôpital?». Sur une échelle allant de 0 (très mauvaise) à 10 (excellente), la note moyenne (ligne rouge horizontale) est de 8.72.