Graphique 3: Quand vous avez posé des questions importantes à un(e) médecin au sujet de votre enfant, avez-vous reçu des réponses compréhensibles pour vous?

0=non, jamais; 10=oui, toujours

Commentaire ANQ sur la comparaison présentée (Graphique 3)
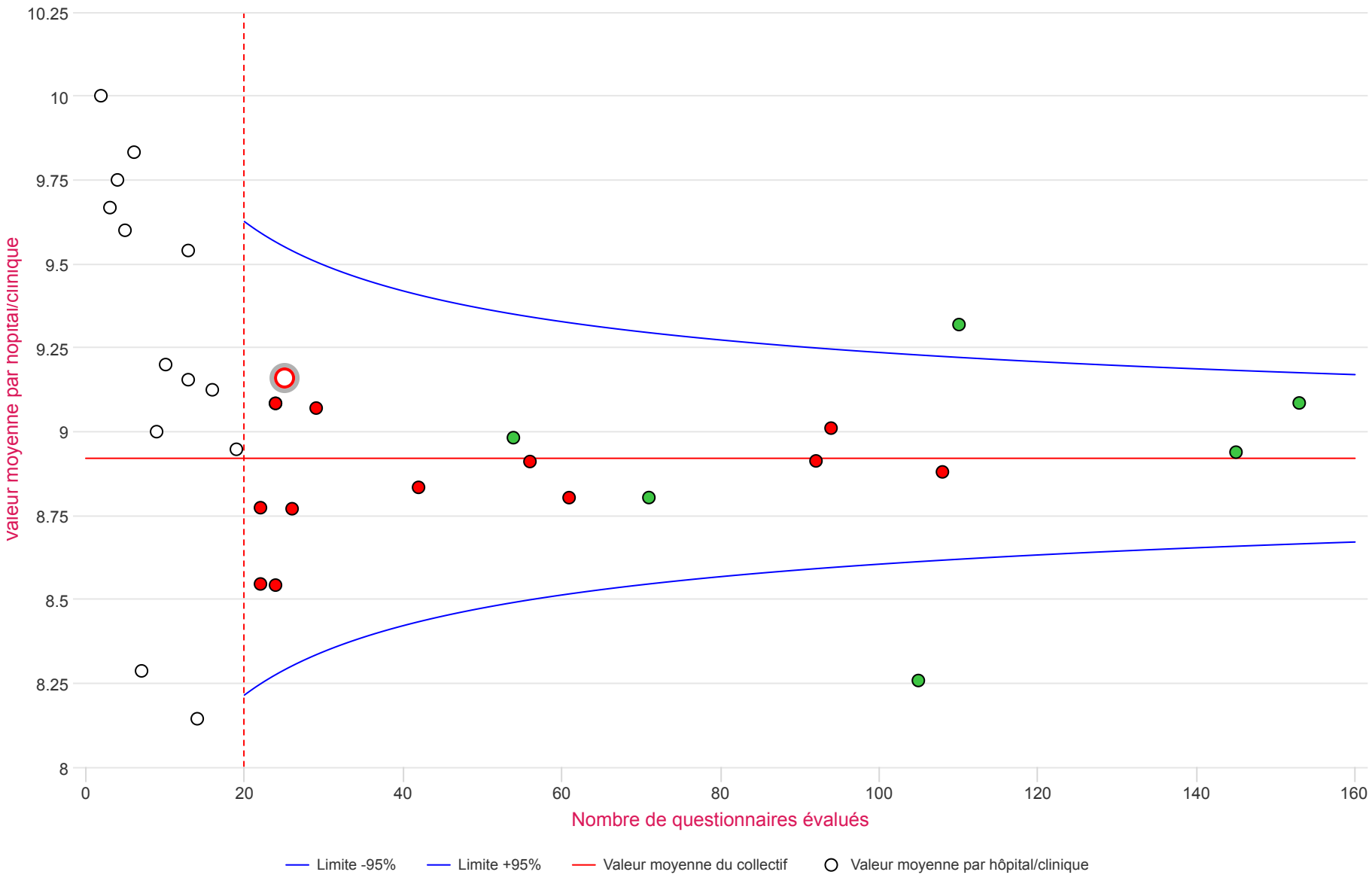
Le graphique no 3 montre les résultats en réponse à la question: «Quand vous avez posé des questions importantes à un(e) médecin au sujet de votre enfant, avez-vous reçu des réponses compréhensibles pour vous?». Pour les 20 services avec 20 réponses évaluées ou plus, la valeur observée la plus basse est de 8,3, et la valeur la plus élevée de 9,3 (écart max de 1,1); la moyenne globale du collectif pour la question 3 est de 8,9.