Graphique 5 : Taux d'infection ajusté par l'indice NNIS pour chirurgie du côlon

Commentaire ANQ sur la comparaison présentée (Graphique 5)
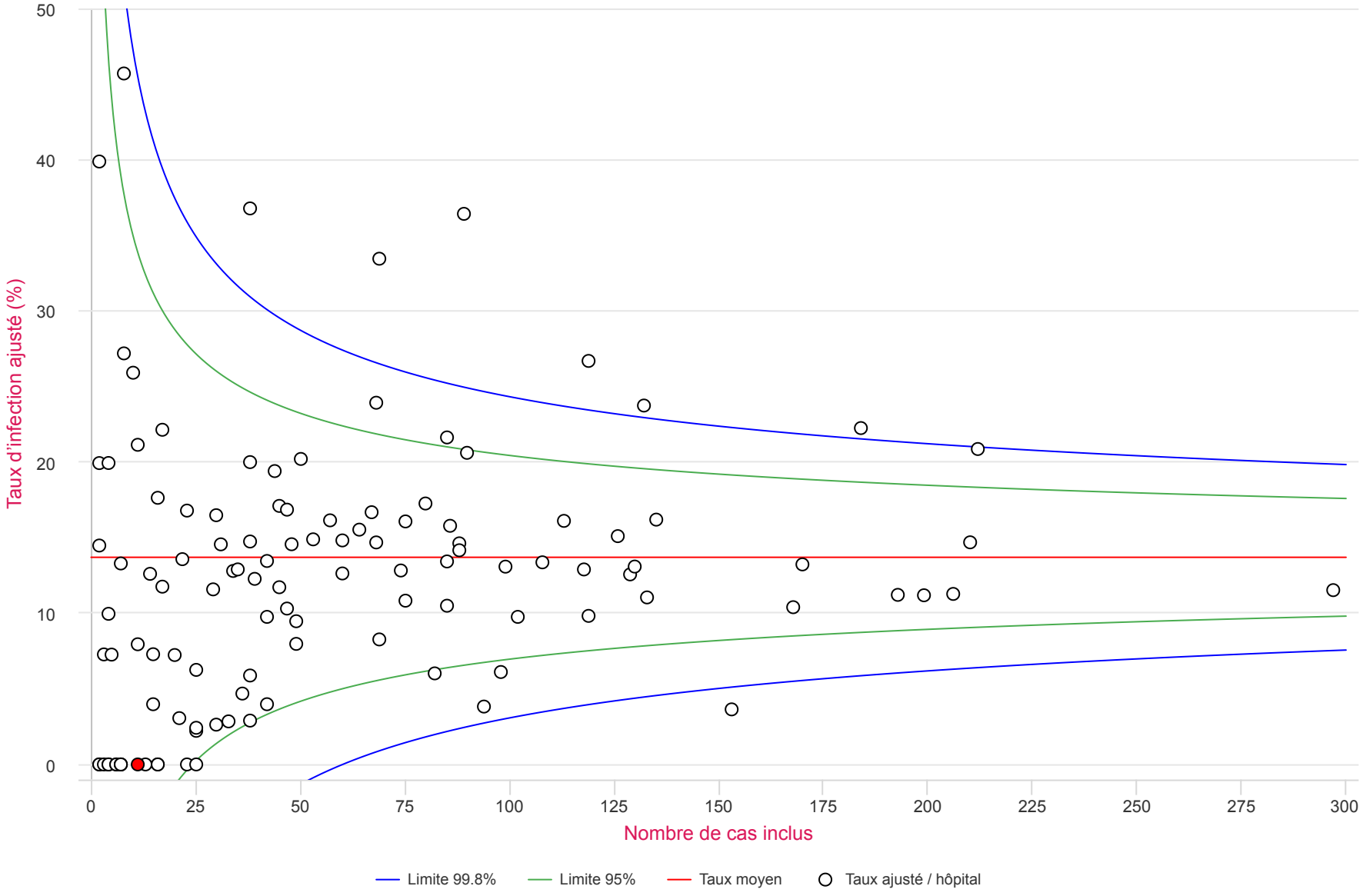
Ce graphique montre les taux d'infections ajustés par l'indice NNIS en chirurgie du côlon du 1er octobre 2018 au 30 septembre 2019: 6'985 patients ont été opérés dans 116 hôpitaux participants. Le taux d'infections était en moyenne de 13.7 %.