Graphique 1: Choisiriez-vous de revenir dans notre hôpital pour une prise en charge similaire?

0=non, certainement pas; 10=oui, certainement

Commentaire ANQ sur la comparaison présentée (Graphique 1)
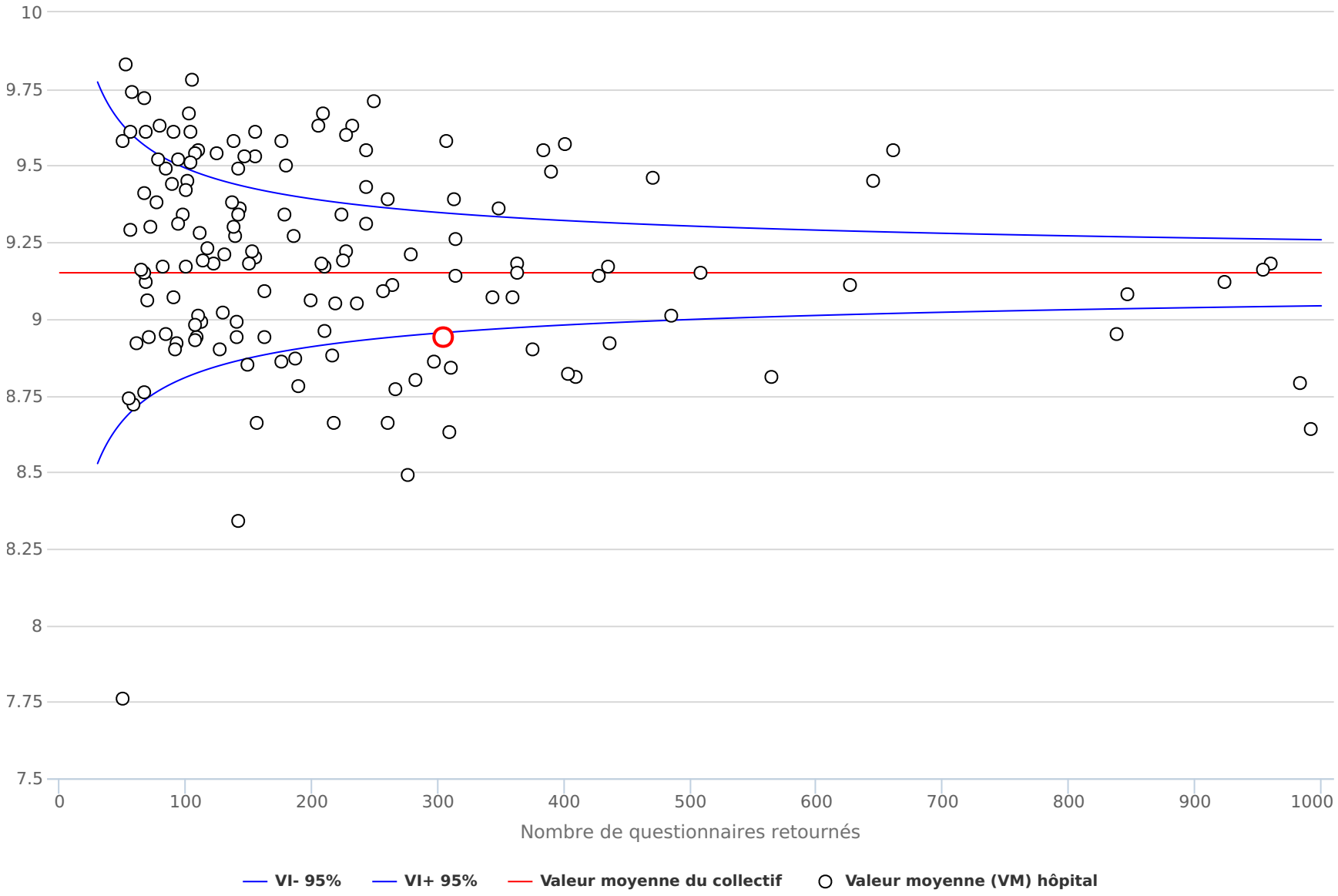
Le graphique 1 montre les résultats en réponse à la question : « Choisiriez-vous de revenir dans notre hôpital pour une prise en charge similaire ? ». Sur une échelle allant de 0 (non, pas du tout) à 10 (oui, tout à fait), la note moyenne (ligne rouge horizontale) est de 9,2. (Voir les explications générales sur les graphiques)