Graphique 2 : Que pensez-vous de la qualité des soins que vous avez reçus à l'hôpital?

0=très mauvaise; 10=excellente

Commentaire ANQ sur la comparaison présentée (Graphique 2)
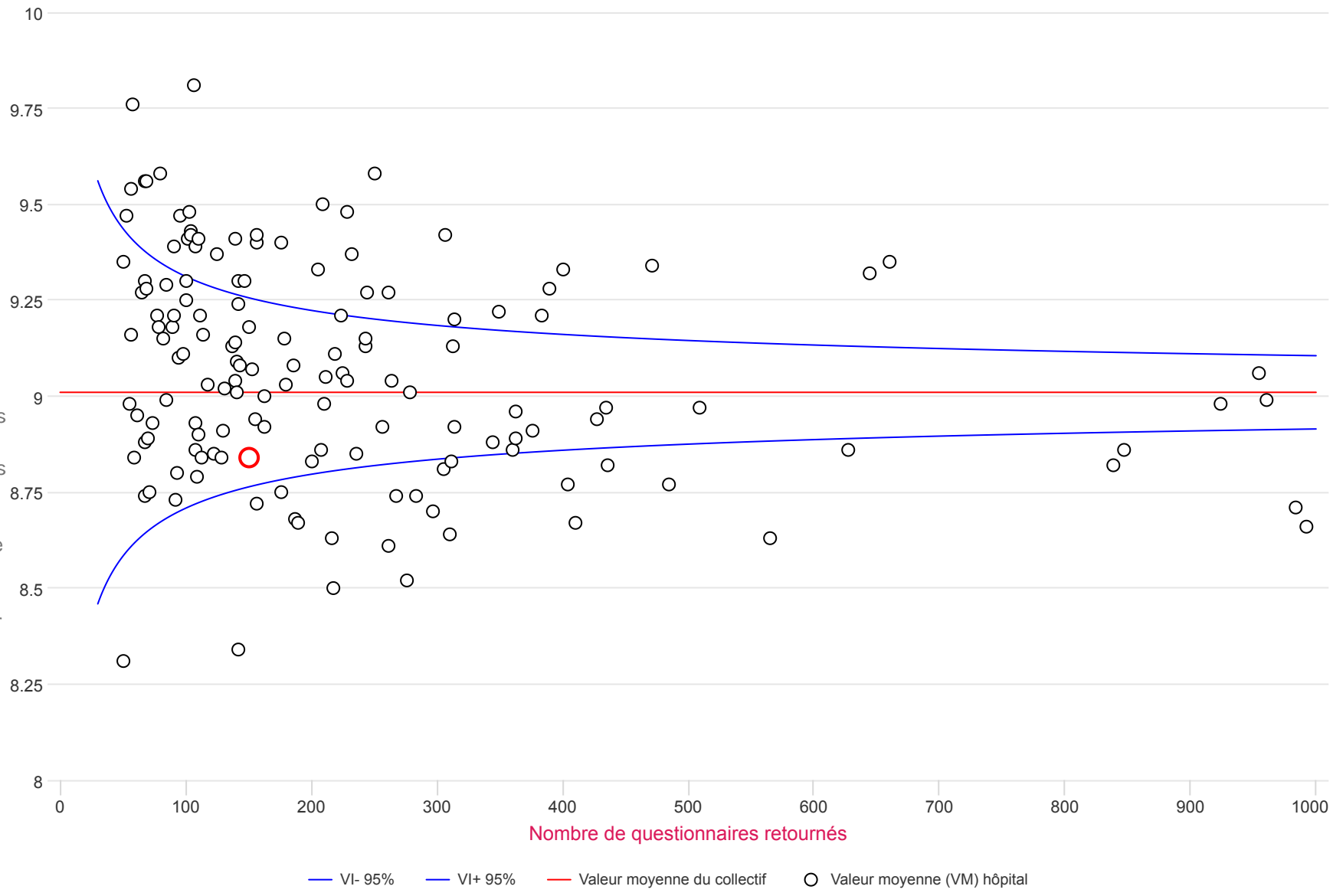
Le graphique 2 montre les résultats en réponse à la question : « Que pensez-vous de la qualité des soins que vous avez reçus à l'hôpital ? ». Sur une échelle allant de 0 (très mauvaise) à 10 (excellente), la note moyenne (ligne rouge horizontale) est de 9,0.
(Voir les explications générales sur les graphiques)