Graphique 5 : Avez-vous été suffisamment impliqué-e dans les décisions concernant votre projet thérapeutique?

1 = réponse la plus négative, 5 = réponse la plus positive

Commentaire ANQ sur la comparaison présentée (Graphique 5)
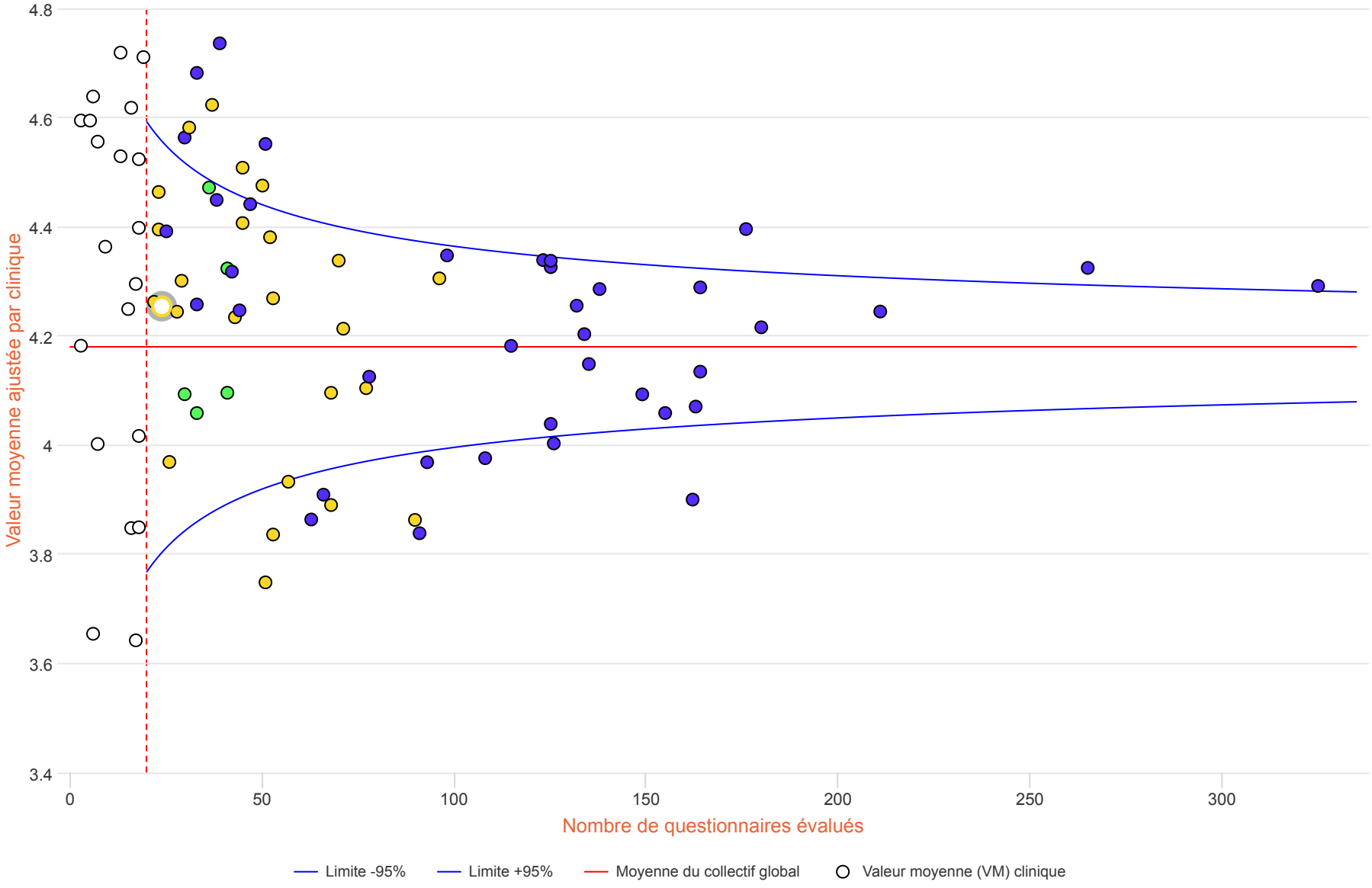
Le graphique 5 montre les résultats en réponse à la question: «Avez-vous été suffisamment impliqué-e dans les décisions concernant votre projet thérapeutique ?». Sur une échelle allant de 1 (réponse la plus négative) à 5 (réponse la plus positive), la note moyenne (ligne rouge horizontale) a été calculée. Cette valeur est de 4.18. (voir déscription générale des graphiques)