Graphique 5 : Comment était l'organisation de votre sortie d'hôpital?

1 = réponse la plus négative, 5 = réponse la plus positive

Commentaire ANQ sur la comparaison présentée (Graphique 5)
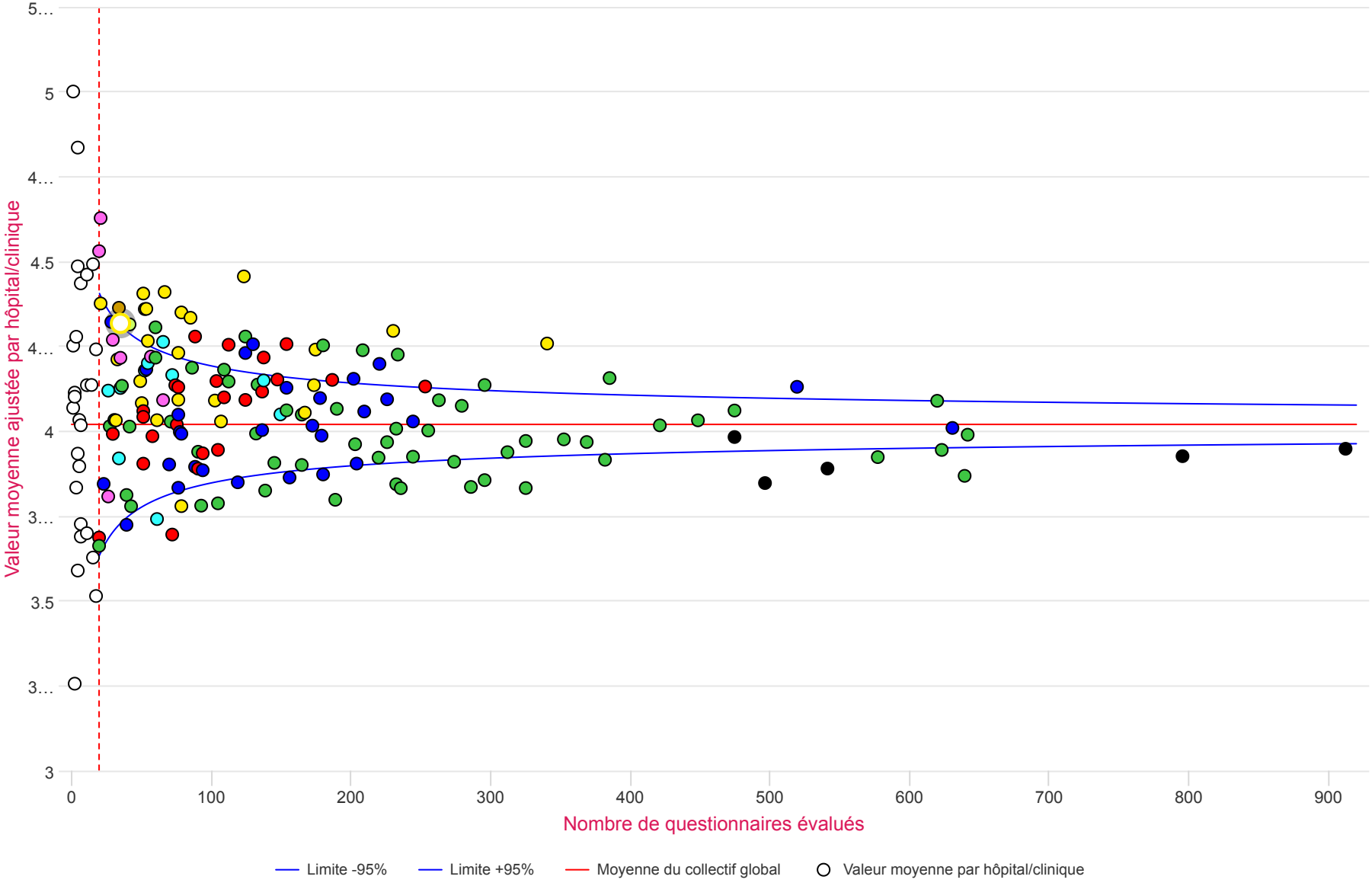
Le graphique 5 montre les résultats en réponse à la question: «Comment était l'organisation de votre sortie d'hôpital?». Sur une échelle allant de 1 (réponse la plus négative) à 5 (réponse la plus positive), la note moyenne (ligne rouge horizontale) a été calculée. Pour les 162 hôpitaux/cliniques avec 20 réponses évaluées ou plus, la moyenne globale du collectif pour la question 5 est de 4,02; la moyenne ajustée la plus basse est de 3,66 et la plus élevée de 4,63 (écart max de 0,97).
(Voir les explications sur les graphiques)