Graphique 5: Estimez-vous que le personnel hospitalier vous a traité(e) avec respect et a préservé votre dignité?

0=non, jamais; 10=oui, toujours

Commentaire ANQ sur la comparaison présentée (Graphique 5)
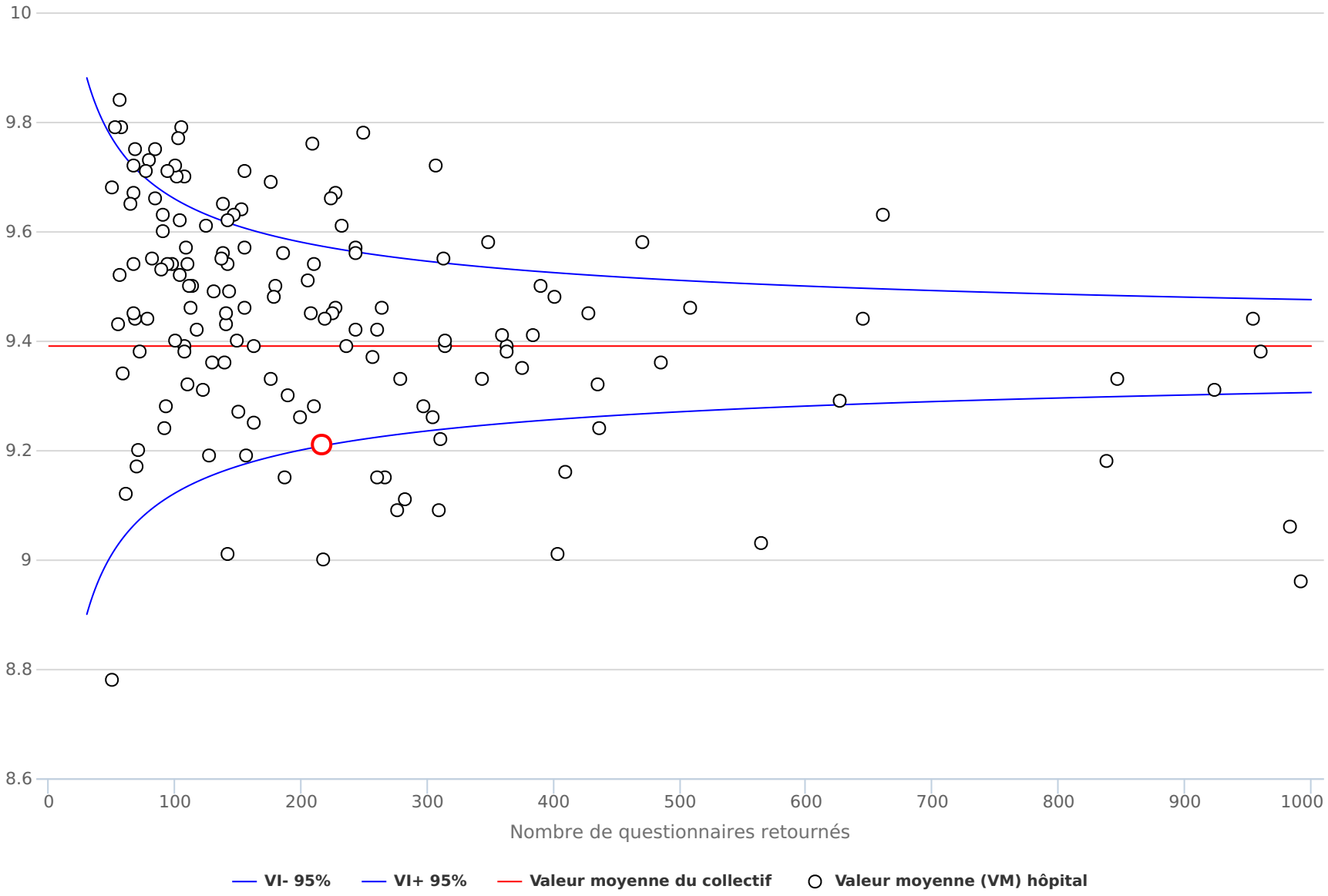
Le graphique 5 montre les résultats en réponse à la question : « Estimez-vous que le personnel hospitalier vous a traité(e) avec respect et a préservé votre dignité ? ». Sur une échelle allant de 0 (non, jamais) à 10 (oui, toujours), la note moyenne (ligne rouge horizontale) est de 9,4. (Voir les explications générales sur les graphiques)