Graphique 4: Engagement médecin, psychologue, personnel soignant, educateur (6 questions)

1 = réponse la plus négative, 5 = réponse la plus positive

Commentaire ANQ sur la comparaison présentée (Graphique 4)
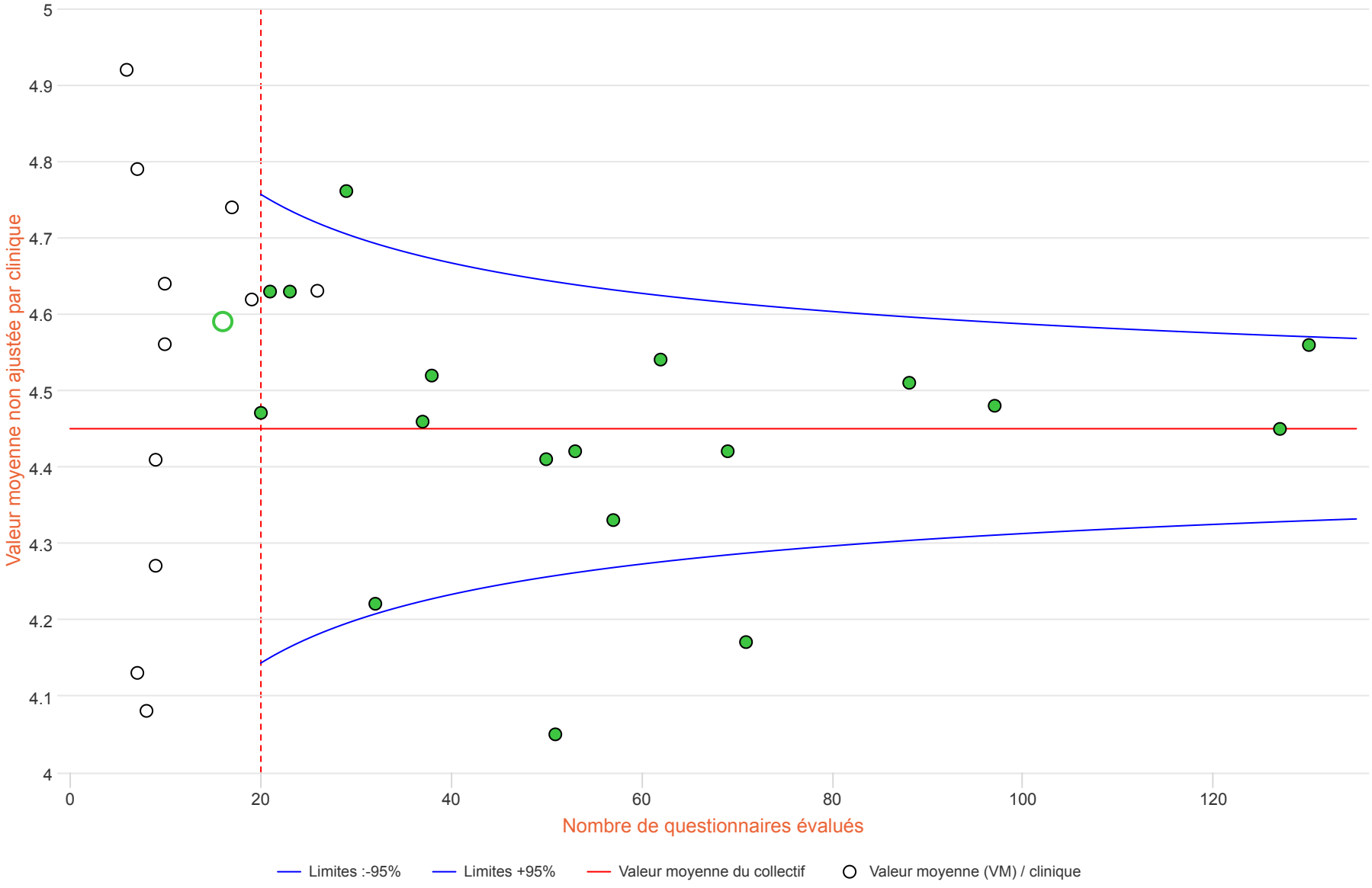
Le graphique 4 montre les résultats à la thèmatique **Engagement des intervenant e s**. Sur une échelle allant de 1 (réponse la plus négative) à 5 (réponse la plus positive), la note moyenne pour le collectif a été calculée (ligne rouge horizontale). Pour les 19 cliniques avec 20 réponses évaluées ou plus, la valeur observée la plus basse est de 4,05 ; et la valeur la plus élevée de 4,76 (écart max de 0,71). La valeur moyenne de l'ensemble du collectif est de 4,45. (voir description générale des graphiques)