Graphique 6 : Sortie et suite de la prise en charge (1 question)

1 = réponse la plus négative, 5 = réponse la plus positive

Commentaire ANQ sur la comparaison présentée (Graphique 6)
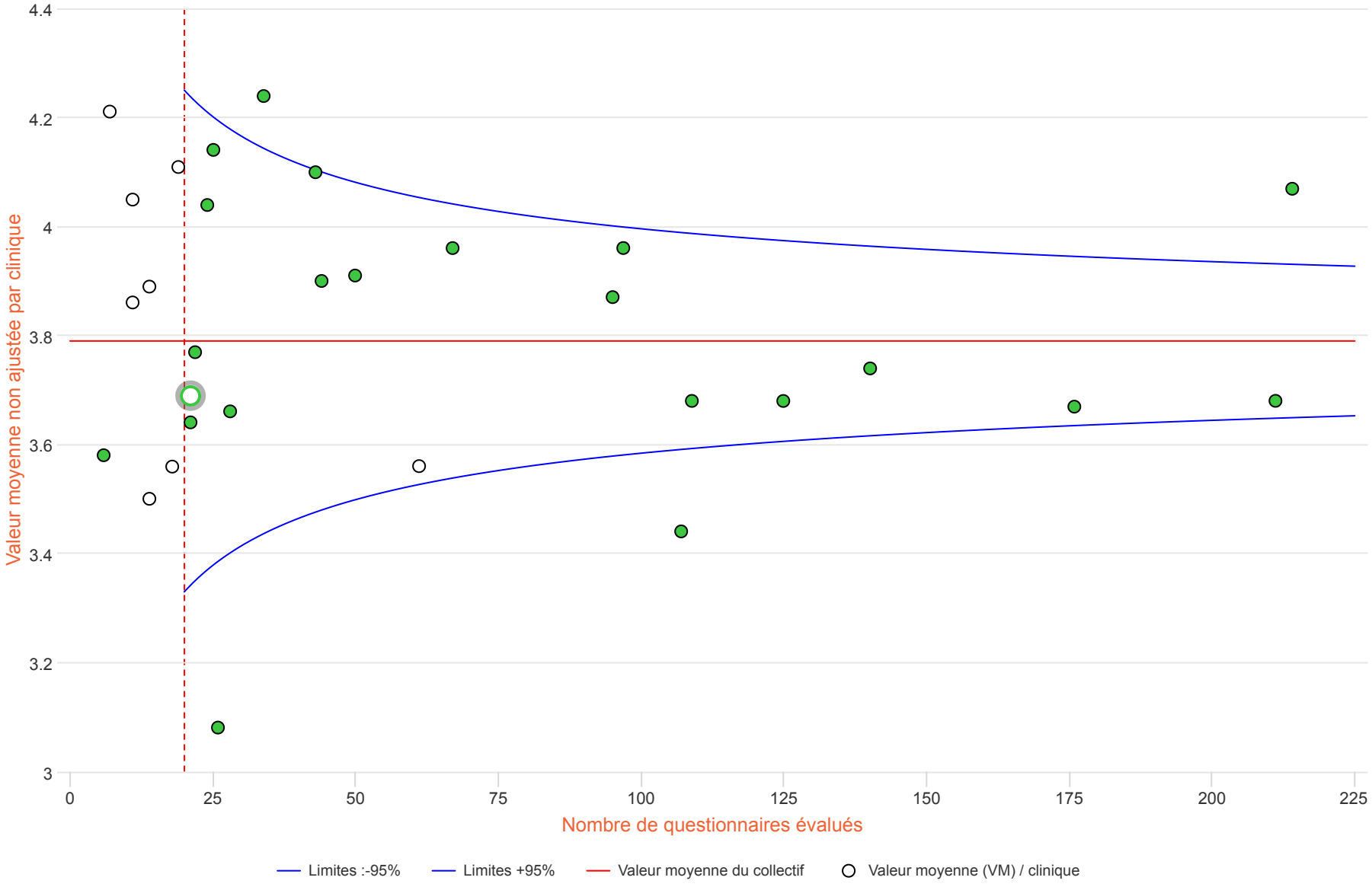
Le graphique 6 montre les résultats à la thèmatique **Sortie et suite de la prise en charge**. Sur une échelle allant de 1 (réponse la plus négative) à 5 (réponse la plus positive), la note moyenne pour le collectif a été calculée (ligne rouge horizontale). Pour les 22 cliniques avec 20 réponses évaluées ou plus, la valeur observée la plus basse est de 3,08 ; et la valeur la plus élevée de 4,24 (écart max de 1,16). La valeur moyenne de l'ensemble du collectif est de 3,79. (voir description générale des graphiques)