Graphique 7: Appréciation gobale de l'utilité de la prise en charge (4 questions)

1 = réponse la plus négative, 5 = réponse la plus positive

Commentaire ANQ sur la comparaison présentée (Graphique 7)
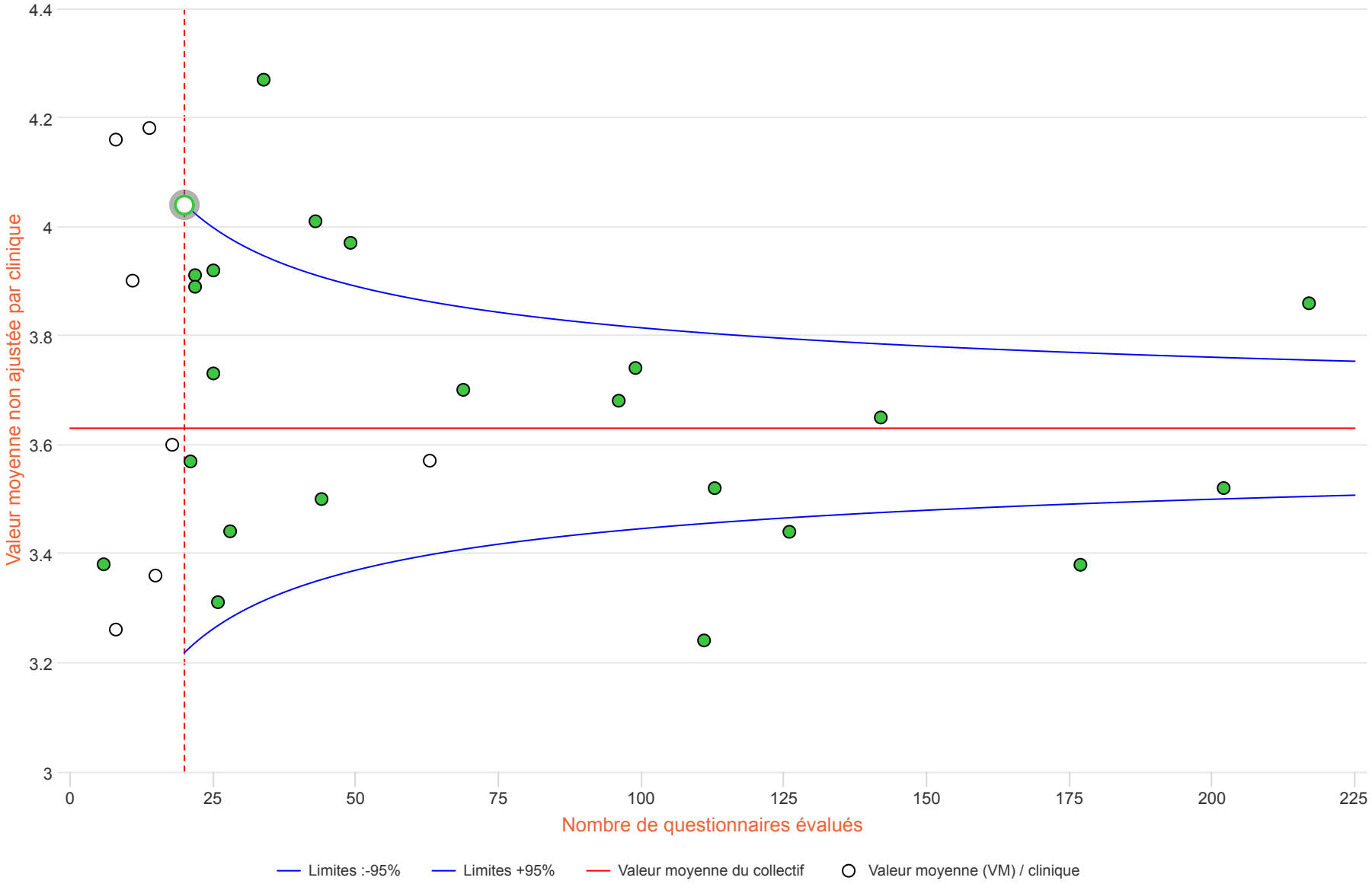
Le graphique 7 montre les résultats à la thèmatique Appréciation gobale de l'utilité de la prise en charge. Sur une échelle allant de 1 (réponse la plus négative) à 5 (réponse la plus positive), la note moyenne pour le collectif a été calculée (ligne rouge horizontale). Pour les 23 cliniques avec 20 réponses évaluées ou plus, la valeur observée la plus basse est de 3,24 ; et la valeur la plus élevée de 4,27 (écart max de 1,03). La valeur moyenne de l'ensemble du collectif est de 3,63. (voir description générale des graphiques)