Graphique 2 : Taux d'infection ajusté par l'indice NNIS pour l'appendicectomie, enfants < 16 ans

Commentaire ANQ sur la comparaison présentée (Graphique 2)
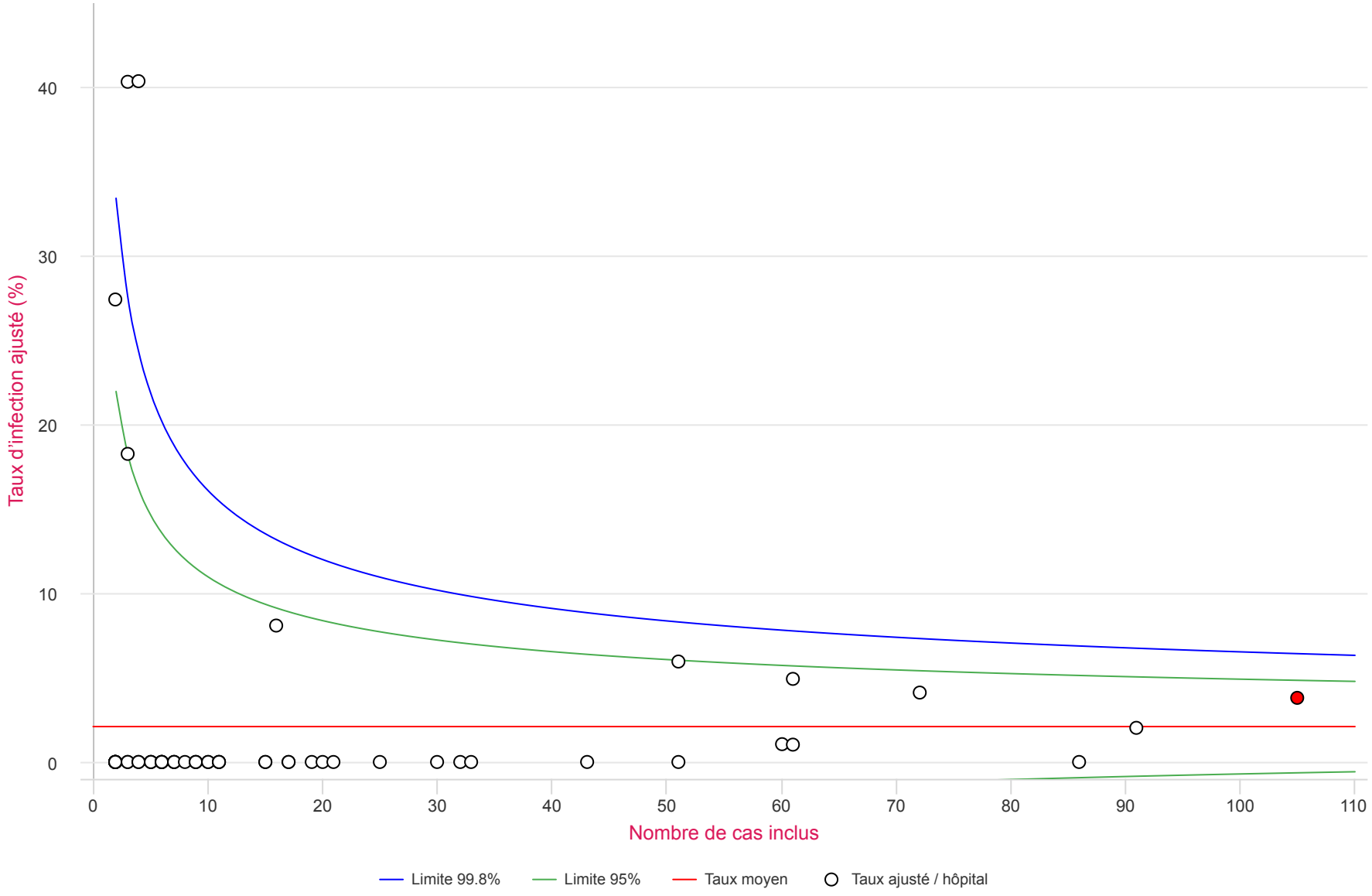
Ce graphique montre les taux d'infections ajustés par l'indice NNIS pour les appendicectomies chez les enfants/adolescents du 1er octobre 2020 au 30 septembre 2021 : 1'145 patients ont été opérés dans 65 hôpitaux participants. Le taux d'infections était en moyenne de 2.1%.