Graphique 14 : Taux d'infection ajusté par l'indice NNIS pour prothèses totales de hanche
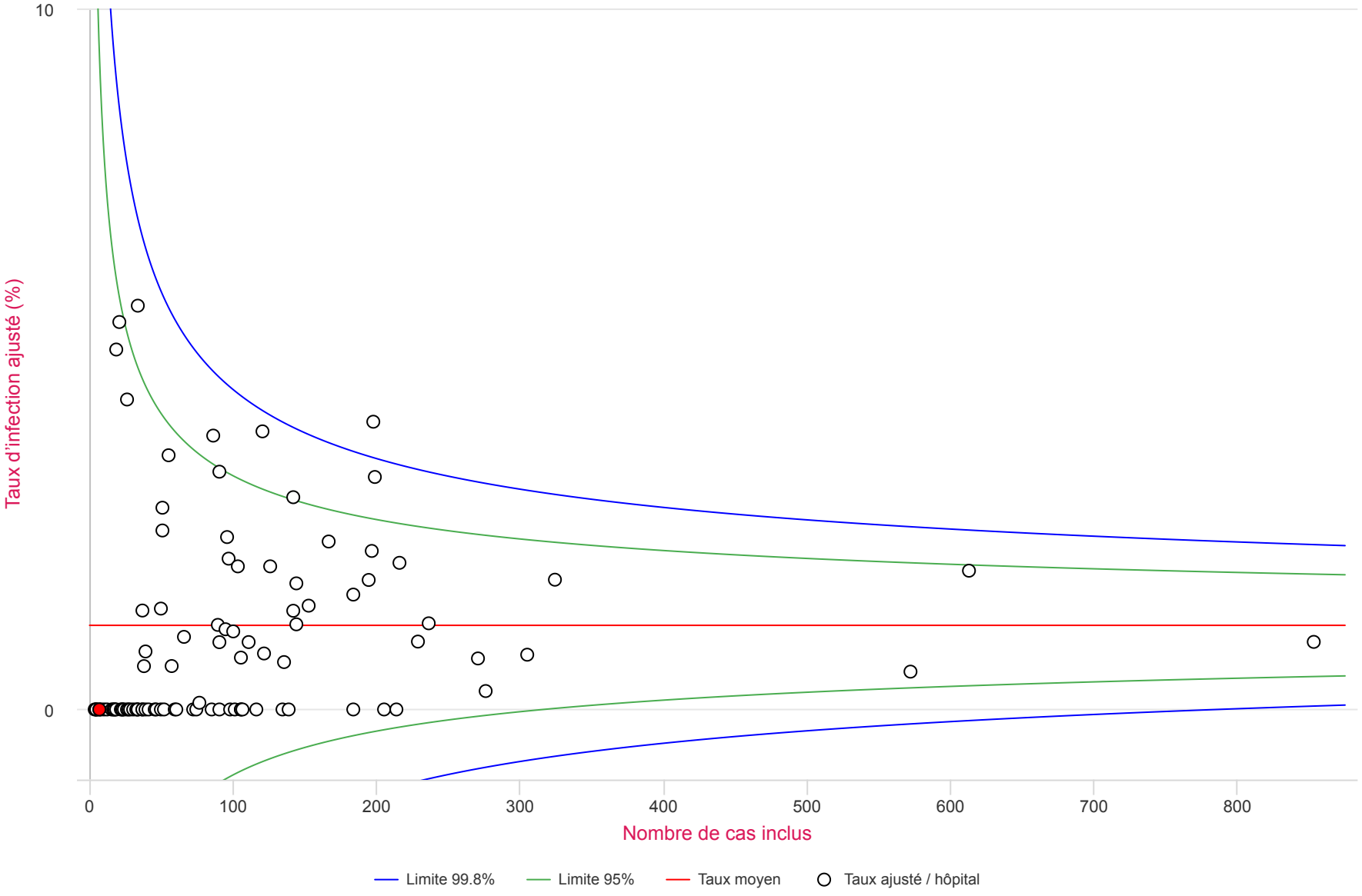
Ce graphique montre les taux d'infections ajustés par l'indice NNIS pour les prothèses de hanche primaires et électives du 1er octobre 2019 au 30 septembre 2020 : 10'699 patients ont été opérés dans 100 hôpitaux participants. Le taux d'infections était en moyenne de 1.2%.