Graphique 1: Résultats de mesure relatifs à la capacité fonctionnelle dans les actes ordinaires de la vie quotidienne (score ADL, calculé à partir du FIM® resp. de l'EBI)

Graphique en entonnoir : valeur comparative score ADL en fonction des cas évaluables par clinique en 2021

Commentaire ANQ sur la comparaison présentée (Graphique 1)
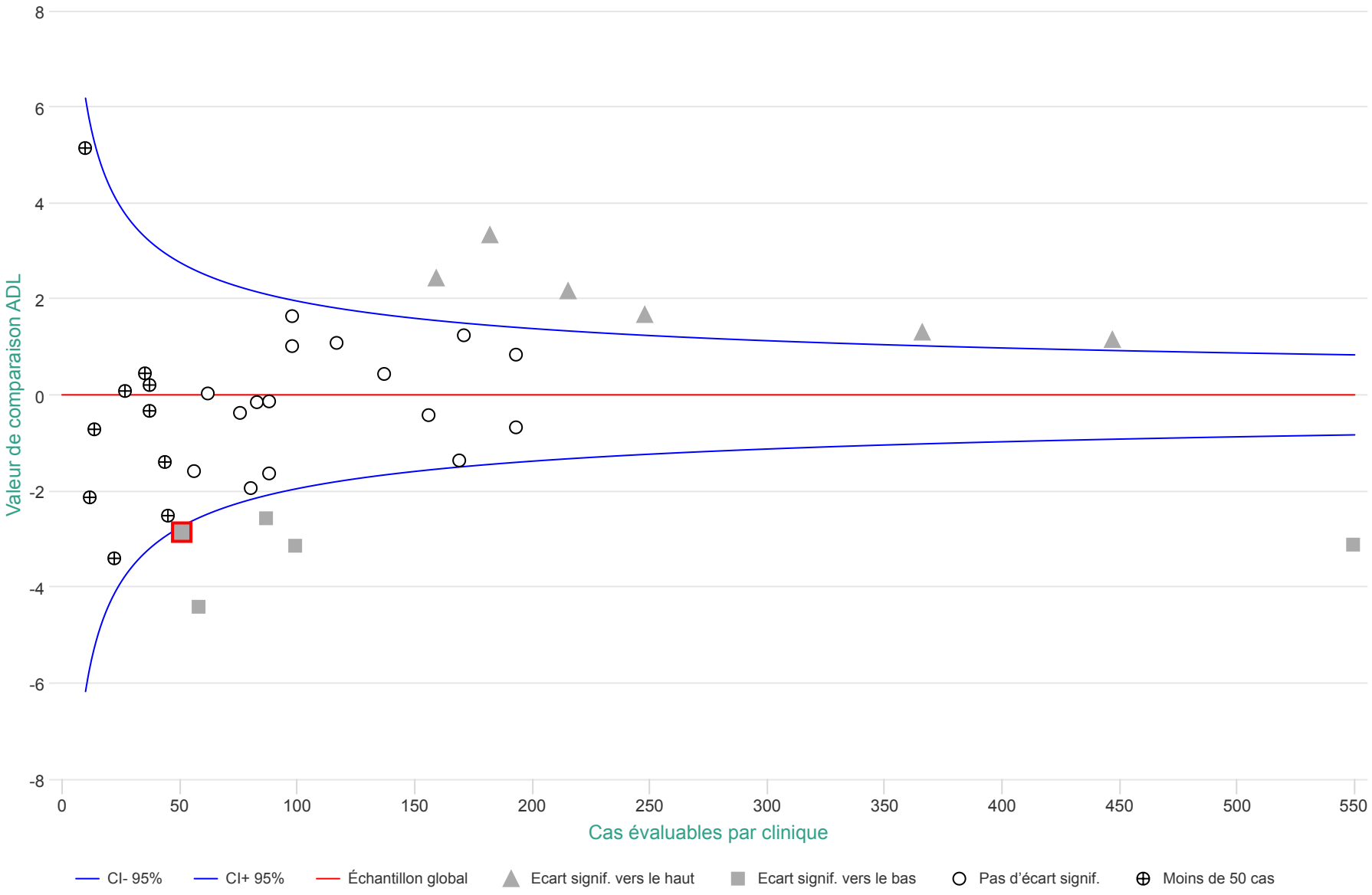
Ce graphique présente les résultats de l'analyse épurée des risques pour l'amélioration de la capacité fonctionnelle dans les actes ordinaires de la vie quotidienne (score ADL) pour les traitements du 01.01.2021 au 31.12.2021 dans le domaine de la réadaptation en médecine interne. Au total, les données de 4'613 cas de 38 cliniques ont été évalués.