Graphique 6 : Comment était l'organisation des principales mesures prises pour vous et vos proches pour la période après votre séjour de réadaptation (accompagnement, aide et soins à domicile, thérapies, etc.) ?

1 = réponse la plus négative, 5 = réponse la plus positive

Commentaire ANQ sur la comparaison présentée (Graphique 6)
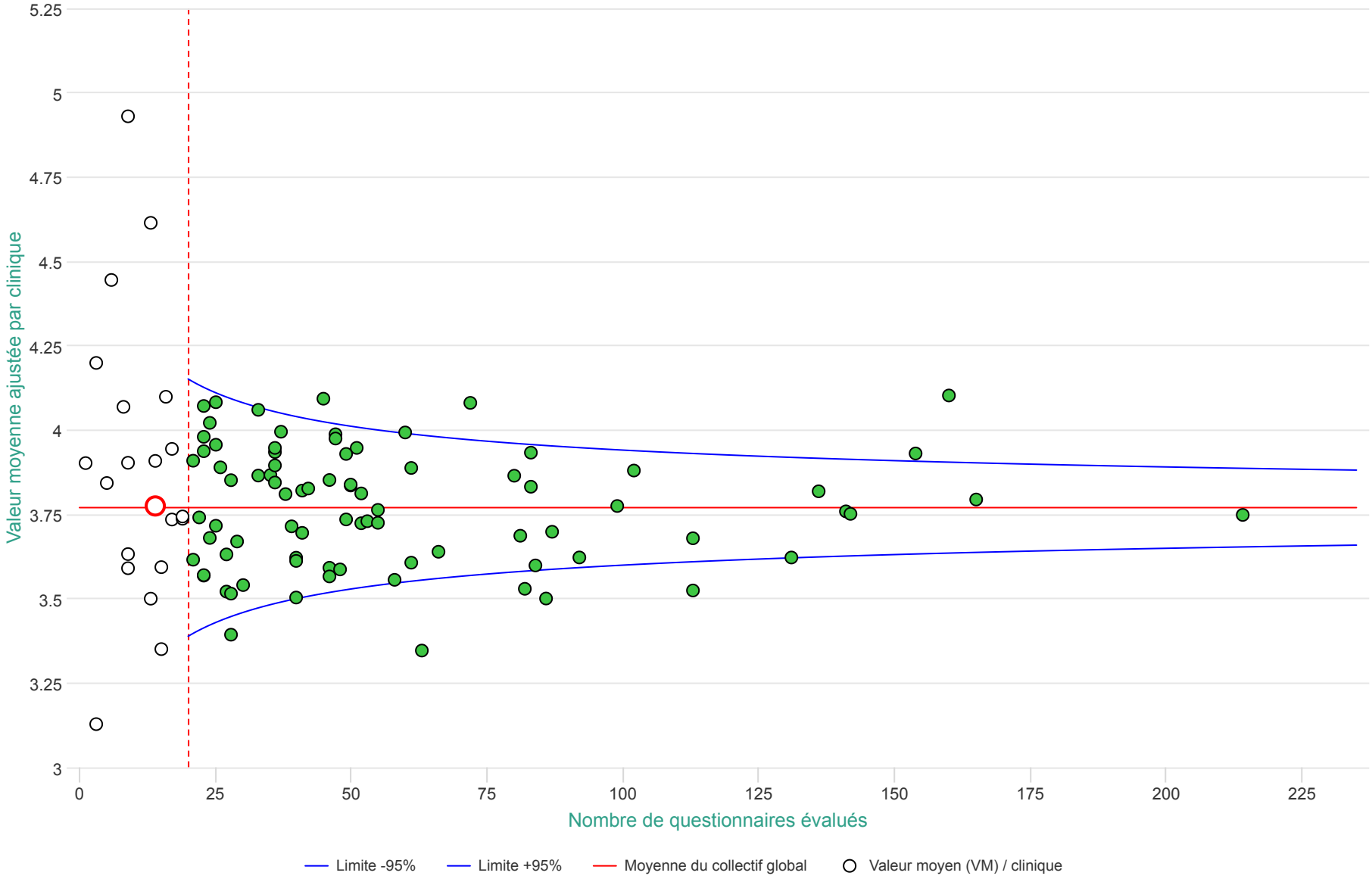
Le graphique 6 montre les résultats en réponse à la question : « Comment était l'organisation des principales mesures prises pour vous et vos proches pour la période après votre séjour de réadaptation (accompagnement, aide et soins à domicile, thérapies, etc.) ? ». Sur une échelle allant de 1 (réponse la plus négative) à 5 (réponse la plus positive), la note moyenne (ligne rouge horizontale) a été calculée. La valeur moyenne du collectif global est 3.77.
(voir aide à la lecture et à l'interprétation)