Graphique 1: Comment évaluez-vous la qualité des soins (des médecins, des infirmier-ère-s et des autres thérapeutes)?

1 = réponse la plus négative, 5 = réponse la plus positive

Commentaire ANQ sur la comparaison présentée (Graphique 1)
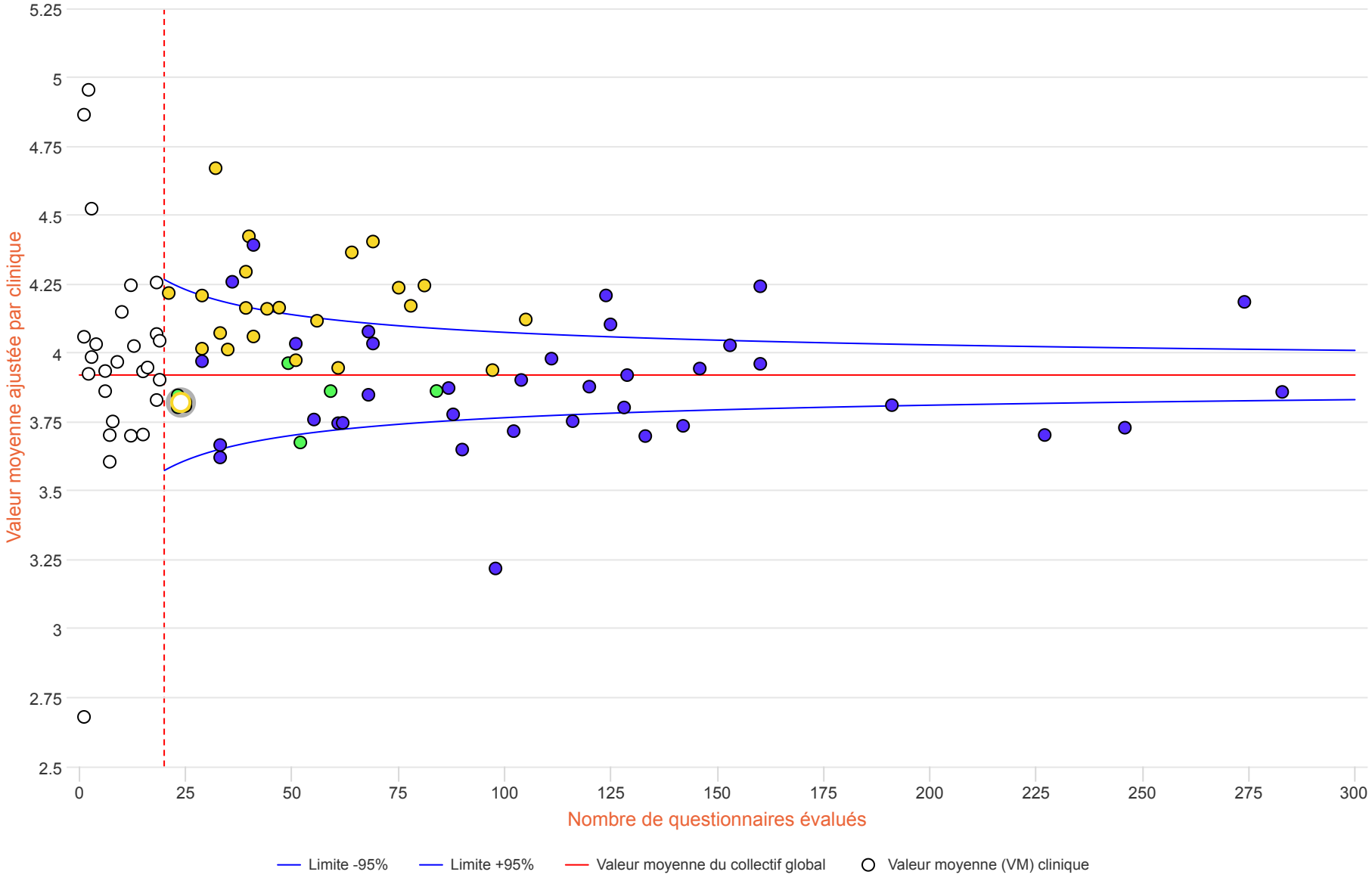
Le graphique 1 montre les résultats en réponse à la question: «Comment évaluez-vous la qualité des soins (des médecins, des infirmier-ère-s et des autres thérapeutes) ?». Sur une échelle allant de 1 (réponse la plus négative) à 5 (réponse la plus positive), la note moyenne (ligne rouge horizontale) a été calculée. Cette valeur est de 3.92. (voir l'aide à la lecture et à l'interprétation)