Graphique 2 : Avez-vous eu la possibilité de poser des questions?

1 = réponse la plus négative, 5 = réponse la plus positive

Commentaire ANQ sur la comparaison présentée (Graphique 2)
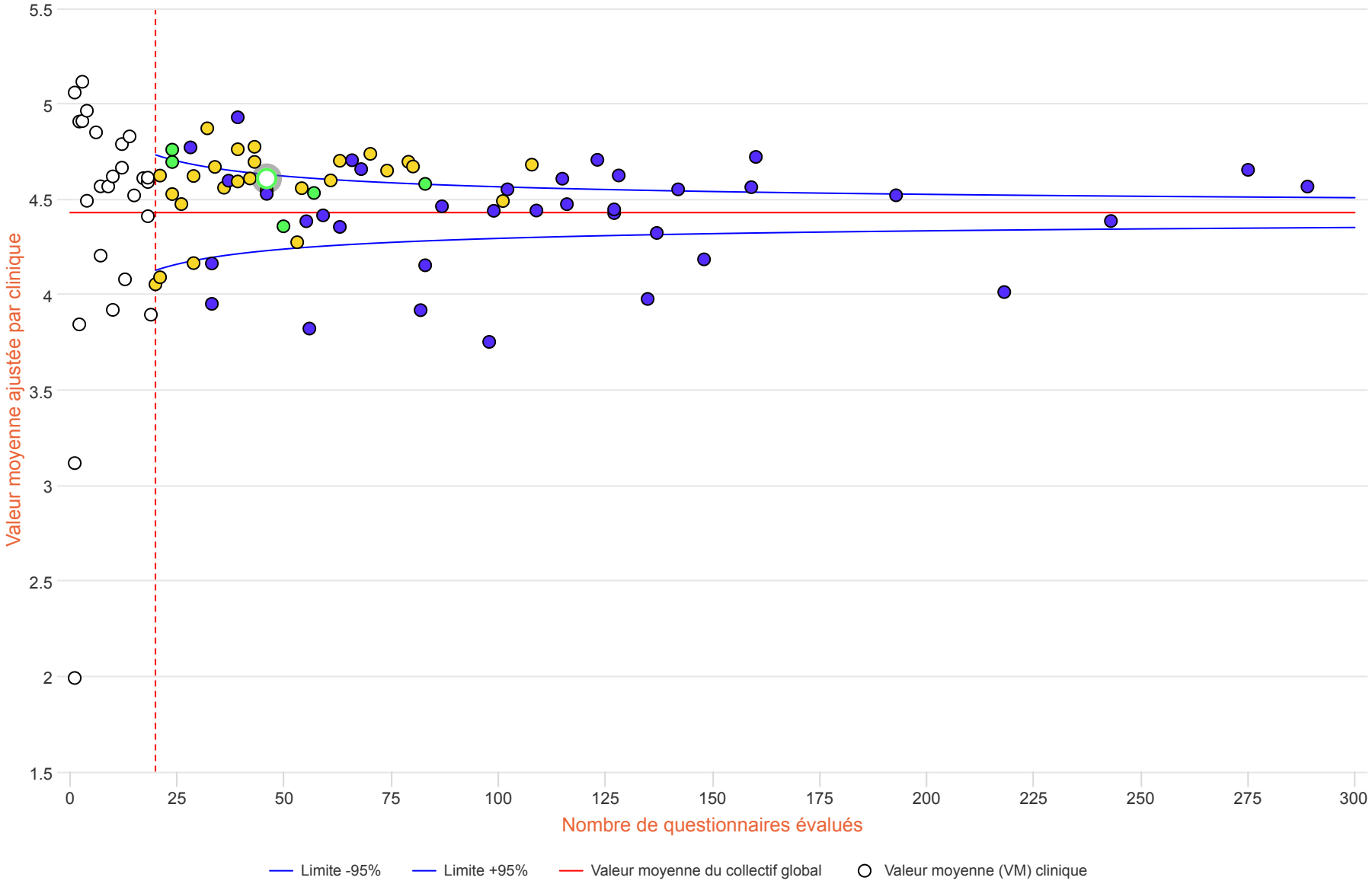
Le graphique 2 montre les résultats en réponse à la question: «Avez-vous eu la possibilité de poser des questions ?». Sur une échelle allant de 1 (réponse la plus négative) à 5 (réponse la plus positive), la note moyenne (ligne rouge horizontale) a été calculée. Cette valeur est de 4.43.
(voir l'aide à la lecture et à l'interprétation)