Graphique 6 : La préparation de votre sortie de clinique a-t-elle répondu à vos besoins?

1 = réponse la plus négative, 5 = réponse la plus positive

Commentaire ANQ sur la comparaison présentée (Graphique 6)
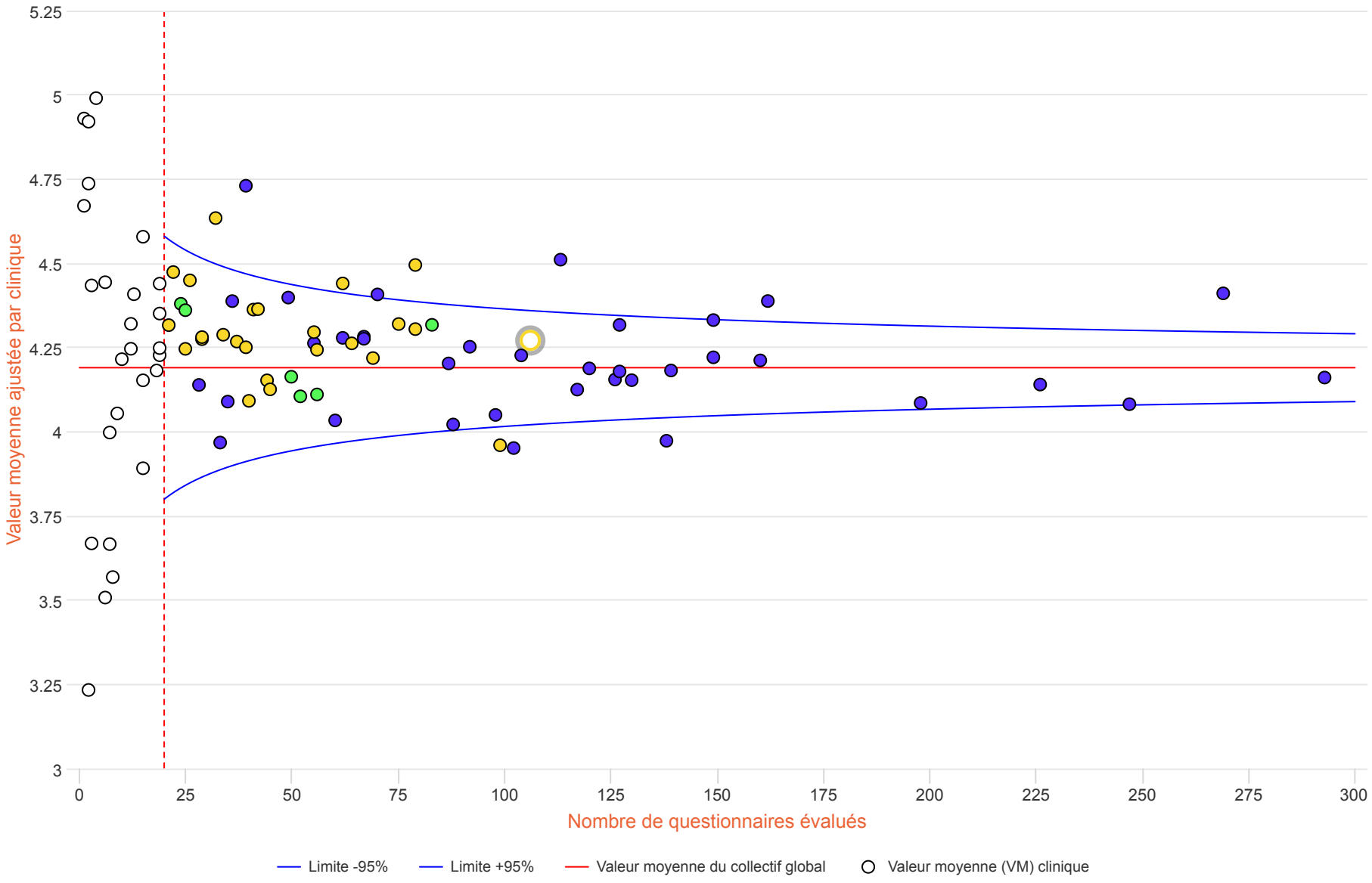
Le graphique 6 montre les résultats en réponse à la question: «La préparation de votre sortie de clinique a-t-elle répondu à vos besoins ?». Sur une échelle allant de 1 (réponse la plus négative) à 5 (réponse la plus positive), la note moyenne (ligne rouge horizontale) a été calculée. Cette valeur est de 4.19. (voir l'aide à la lecture et à l'interprétation)