Graphique 1: Résultat de la mesure de l'importance des symptômes du point de vue du personnel soignant (HoNOS)

Valeur de comparaison HoNOS épurée des risques avec intervalle de confiance de 95%

Commentaire ANQ sur la comparaison présentée (Graphique 1)
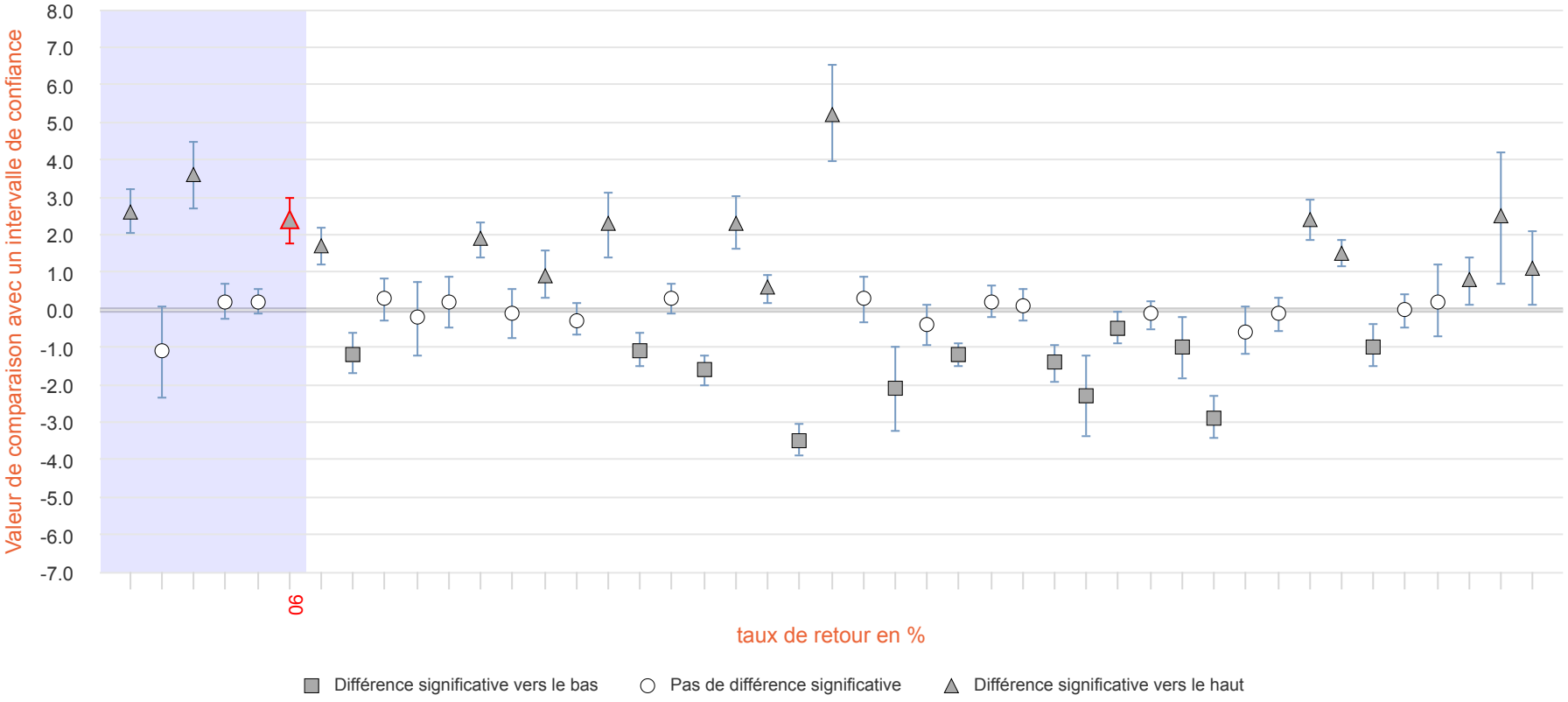
Ce graphique présente les résultats de la mesure de l'importance des symptômes ajustés du point de vue du personnel soignant pour la période du 01.01.2022 – 31.12.2022. Au total, 63'024 traitements stationnaires dans 45 (sur 45) cliniques de soins aigus et de premier recours ont pu être évalués. Les résultats sont présentés à des fins de comparaison mutuelle. En principe toutes les cliniques présentent une différence positive de l'importance des symptômes. En d'autres termes, l'importance des symptômes a pu être réduite dans chaque clinique.