Graphique 6 : Comment avez-vous trouvé la durée de votre hospitalisation?

trop longue, adéquate, trop courte

Commentaire ANQ sur la comparaison présentée (Graphique 6)
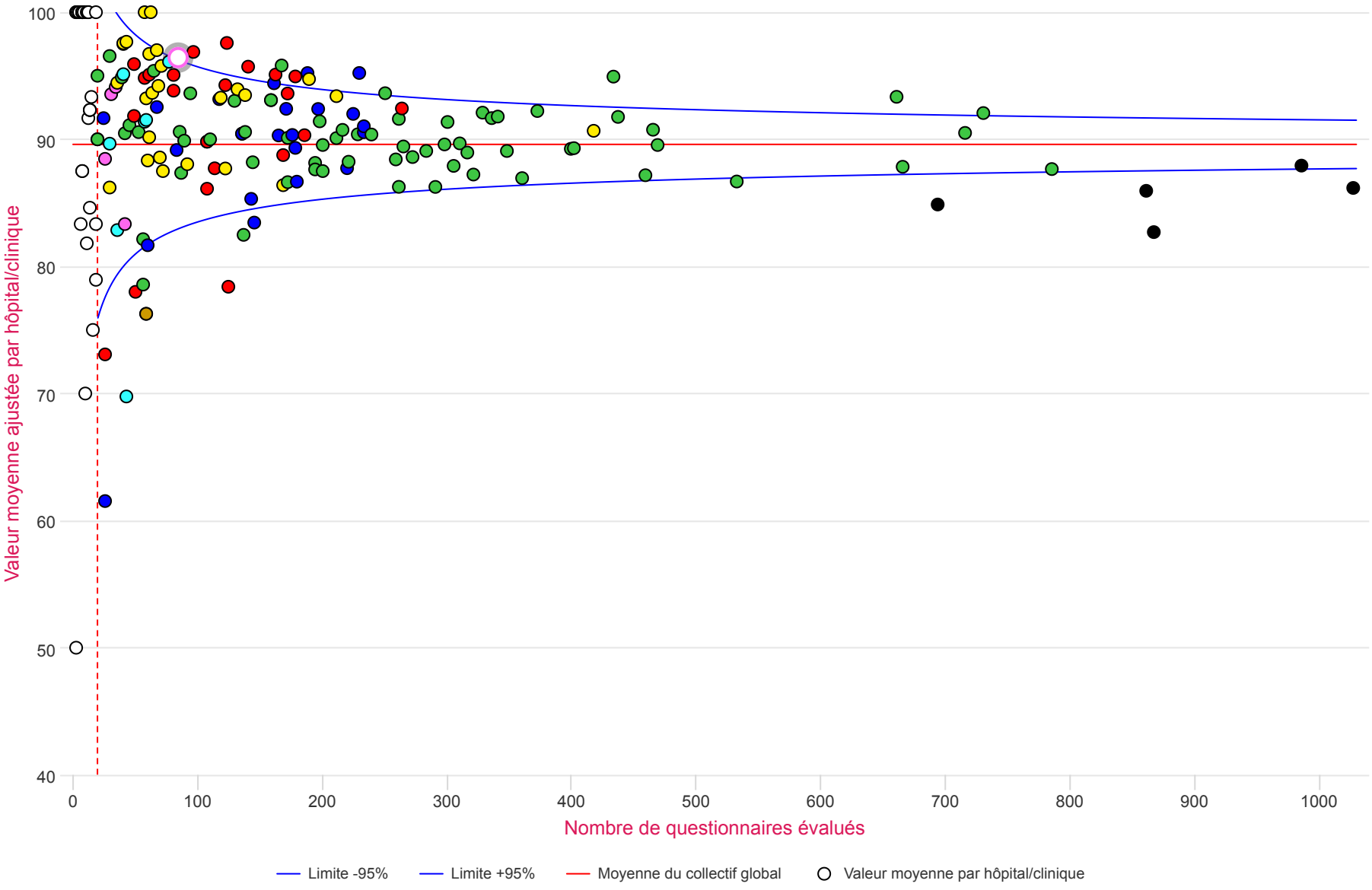
Le graphique 6 montre les résultats en réponse à la question : « Comment avez-vous trouvé la durée de votre hospitalisation ? ».
De les trois possibilités pour y répondre (trop courte, adéquate, trop longue), la partie ayant répondu «adéquat» est représenté sous forme de pourcentages. Pour la question 6, le pourcentage de réponses positives est de 89,6%. Le résultat le plus bas d'un hôpital ou d'une clinique est de 61,5%, le plus élevé de 100%. La différence maximale est donc de 38,5 points de pourcentage pour les 159 hôpitaux/cliniques ayant au moins 20 questionnaires évalués.
(voir l'aide à la lecture et à l'interprétation)