Graphique 2 : Que pensez-vous des soins que votre enfant a reçus à l'hôpital?

0=très mauvais; 10=excellent

Commentaire ANQ sur la comparaison présentée (Graphique 2)
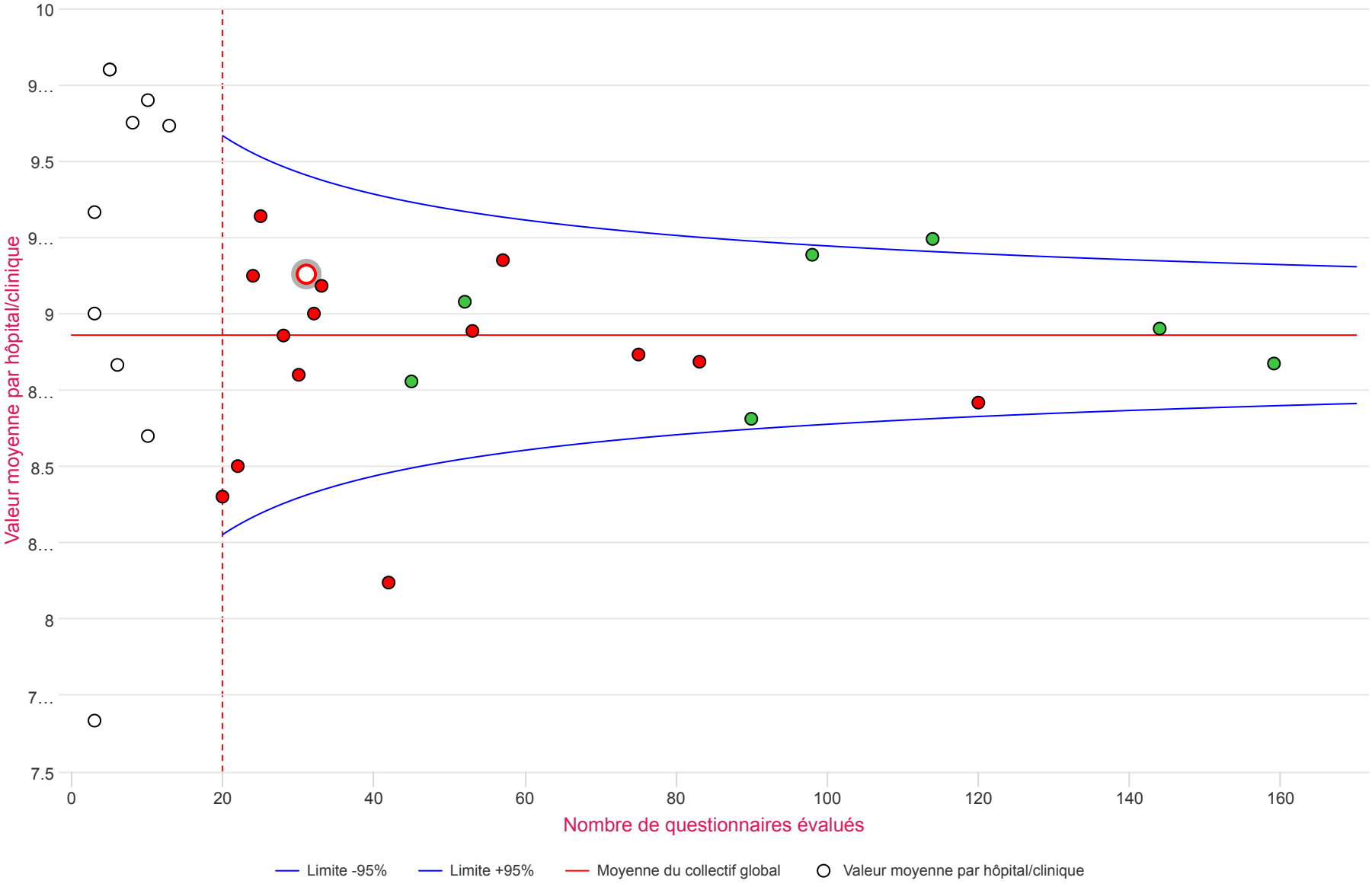
Le graphique no 2 montre les résultats en réponse à la question : « Que pensez-vous des soins que votre enfant a reçus à l'hôpital ?». Pour les 22 hôpitaux/services avec 20 réponses évaluées ou plus, la valeur observée la plus basse est de 8,12, et la valeur la plus élevée de 9,32 (écart max de 1,2) ; la moyenne globale du collectif pour la question 2 est de 8,93.