Graphique 1: Résultat de la mesure de l'importance des symptômes du point de vue du personnel soignant (HoNOS)

Valeur de comparaison HoNOS épurée des risques avec intervalle de confiance de 95%

Commentaire ANQ sur la comparaison présentée (Graphique 1)
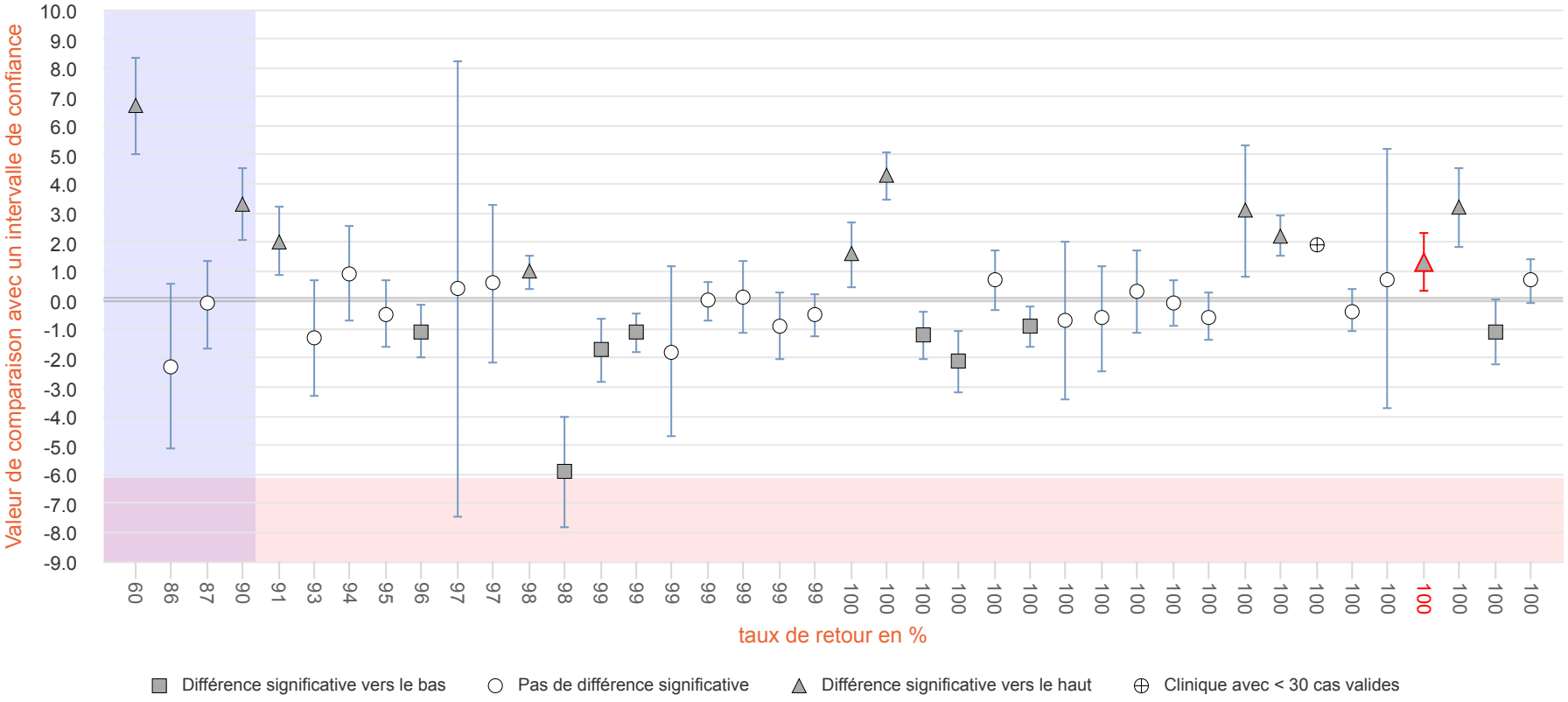
Ce graphique présente les résultats comparatifs de la mesure de l'importance des symptômes ajustés du point de vue du personnel soignant pour la période du 01.01.2023-31.12.2023. Au total, les données de 13'151 traitements stationnaires dans 40 (sur 41) cliniques de psychiatrie spécialisée ont été transmises. Pour HoNOS, 12'546 cas évaluables étaient disponibles et ont pu être intégrés dans l'analyse.