Graphique 1: Recommanderiez-vous cet hôpital à votre famille ou à vos amis?

0=non, certainement pas; 10=oui, certainement

Commentaire ANQ sur la comparaison présentée (Graphique 1)
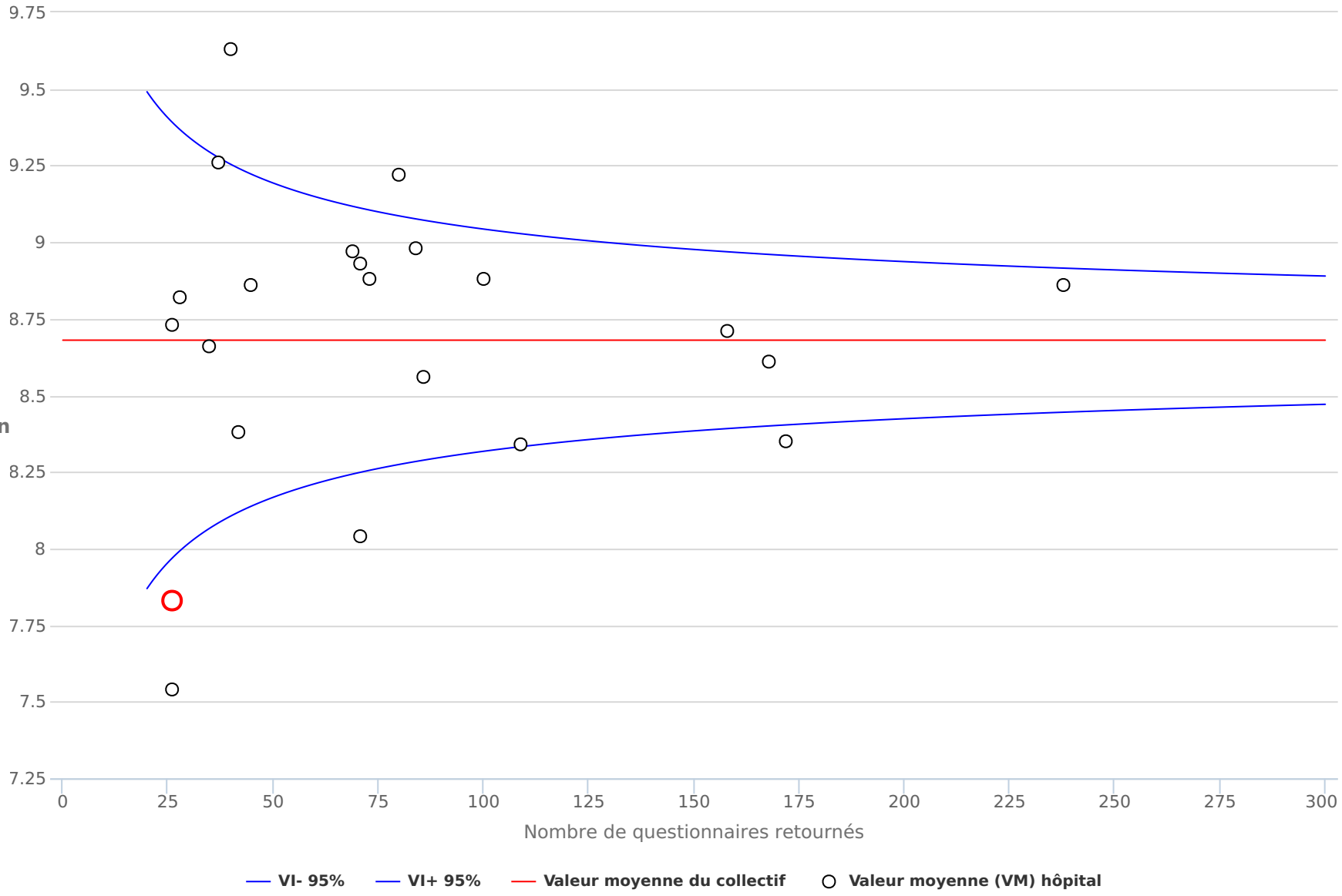
Le graphique no 1 montre les résultats en réponse à la question : «Recommanderiez-vous cet hôpital à votre famille ou à vos amis?». Sur une échelle allant de 0 (non, pas du tout) à 10 (oui, tout à fait), la note moyenne (ligne rouge horizontale) est de 8.7.
(Voir les explications générales sur les graphiques)