Graphique 1: Registre des implants SIRIS hanche et genou - Prothèses de hanche

Commentaire ANQ sur la comparaison présentée (Graphique 1)
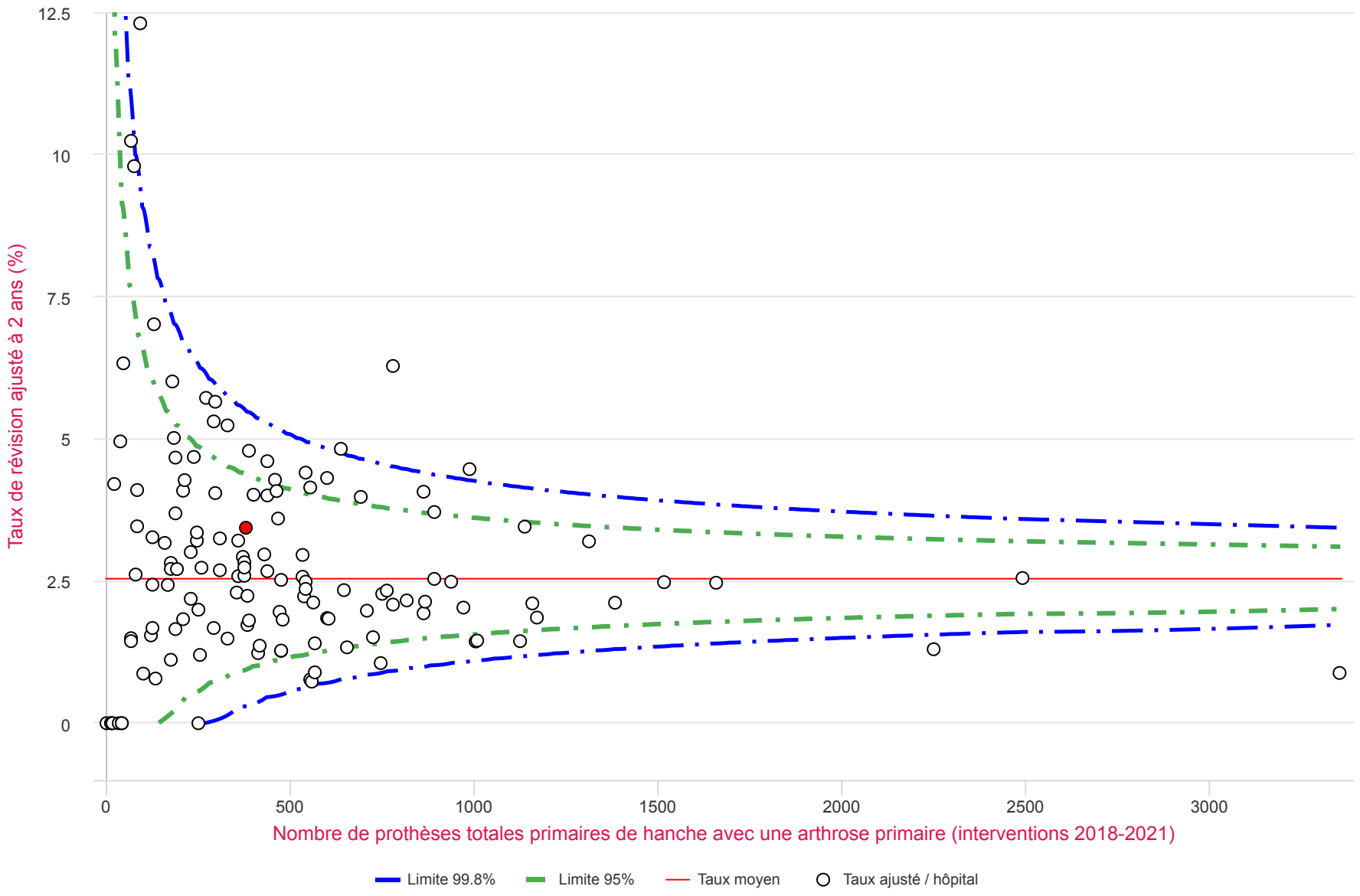
Ce graphique présente le taux de révision ajusté à 2 ans dans la période du 1.1.2018 au 31.12.2021 pour les prothèses totales primaires de hanche avec une arthrose primaire. Le taux de révision à 2 ans était en moyenne de 2.5%.