Graphique 2 : Au début de votre séjour de réadaptation, avez-vous été informé-e de manière compréhensible sur le déroulement et les objectifs de votre réadaptation ?

1 = réponse la plus négative, 5 = réponse la plus positive

Commentaire ANQ sur la comparaison présentée (Graphique 2)
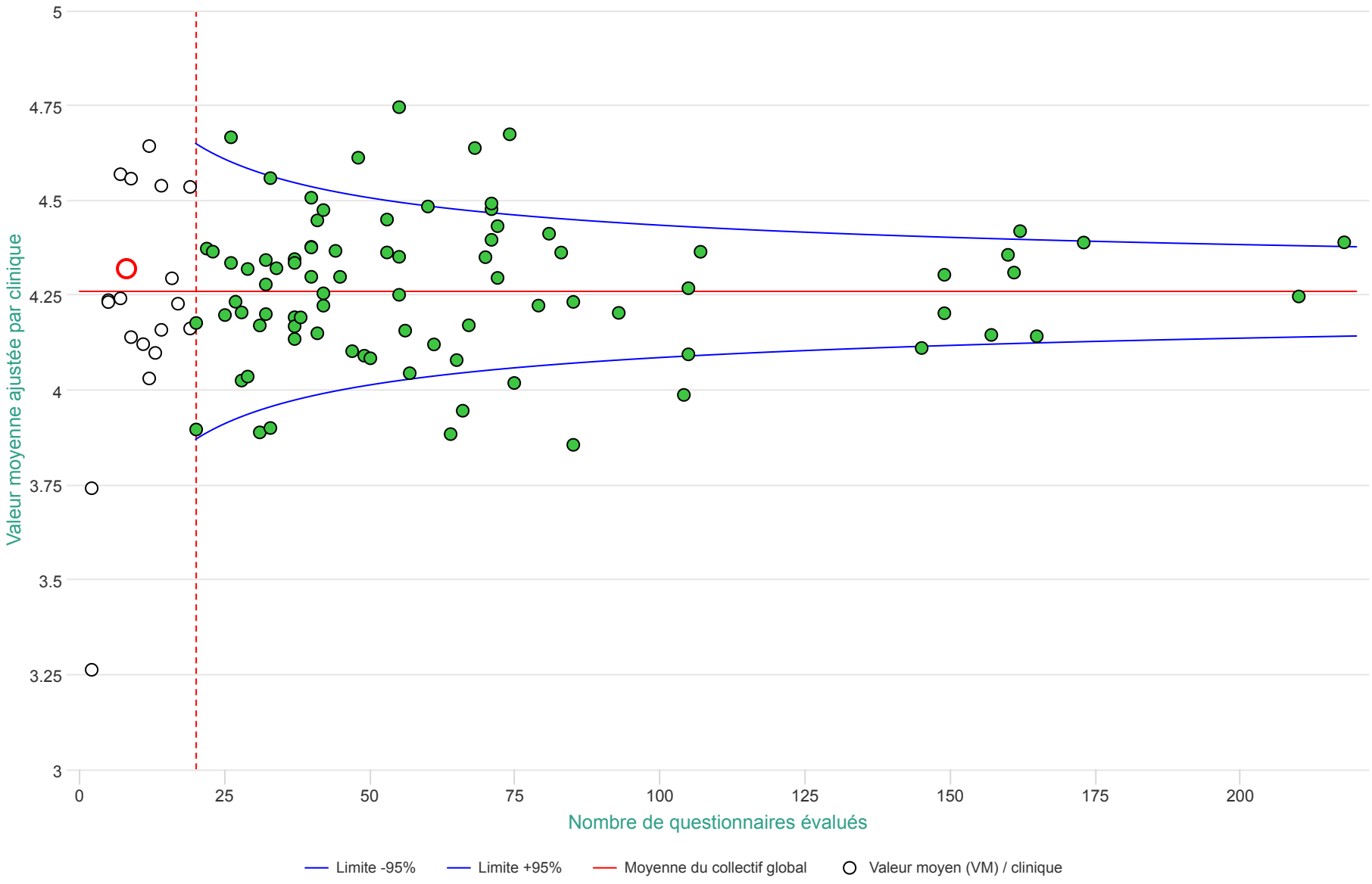
Le graphique 2 montre les résultats en réponse à la question : « Au début de votre séjour de réadaptation, avez-vous été informé-e de manière compréhensible sur le déroulement et les objectifs de votre réadaptation ? ». Sur une échelle allant de 1 (réponse la plus négative) à 5 (réponse la plus positive), la note moyenne (ligne rouge horizontale) a été calculée. La valeur moyenne du collectif global est 4.26.
(voir aide à la lecture et à l'interprétation)