Grafico 5: Durante la sua degenza è stata/o trattata/o con rispetto e la sua dignità è stata preservata?

0=mai; 10=sempre

Commento ANQ sul confronto presentato (Grafico 5)
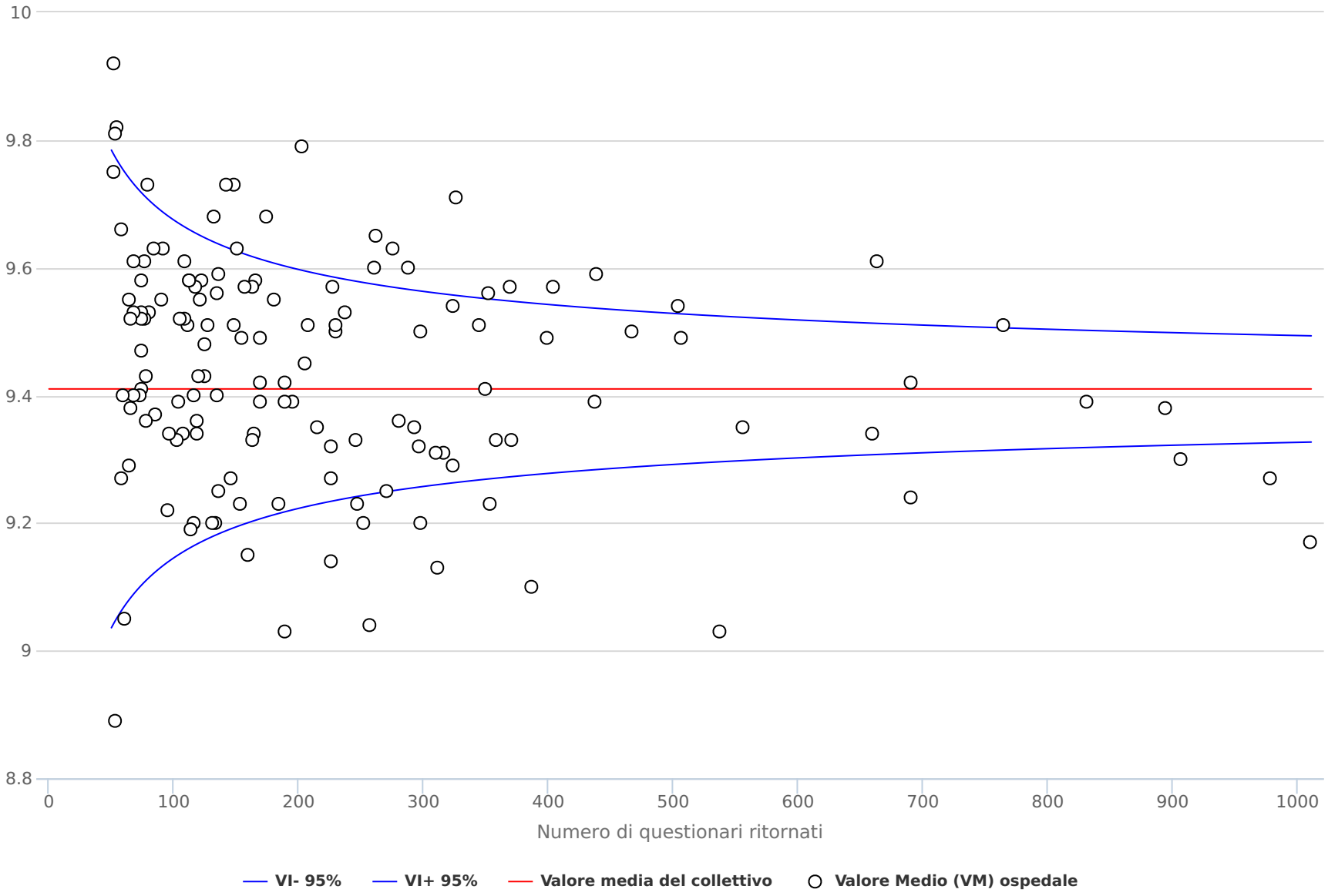
Il grafico 5 riporta i risultati concernenti la domanda "Durante la sua degenza è stata/o trattata/o con rispetto e la sua dignità è stata preservata?". Su una scala da 0 (mai) a 10 (sempre), è stato raggiunto un valore medio complessivo (linea rossa orizzontale) di 9,4.
(vedi anche spiegazioni generali sui grafici)