Grafico 1: risultati capacità funzionale in attività della vita quotidiana (score AVQ, calcolato sulla base della FIM®, risp. dell'EBI)

Valori medi dei residui standardizzati per lo score AVQ alla dimissione secondo il numero di casi analizzabili per clinica

Commento ANQ sul confronto presentato (Grafico 1)
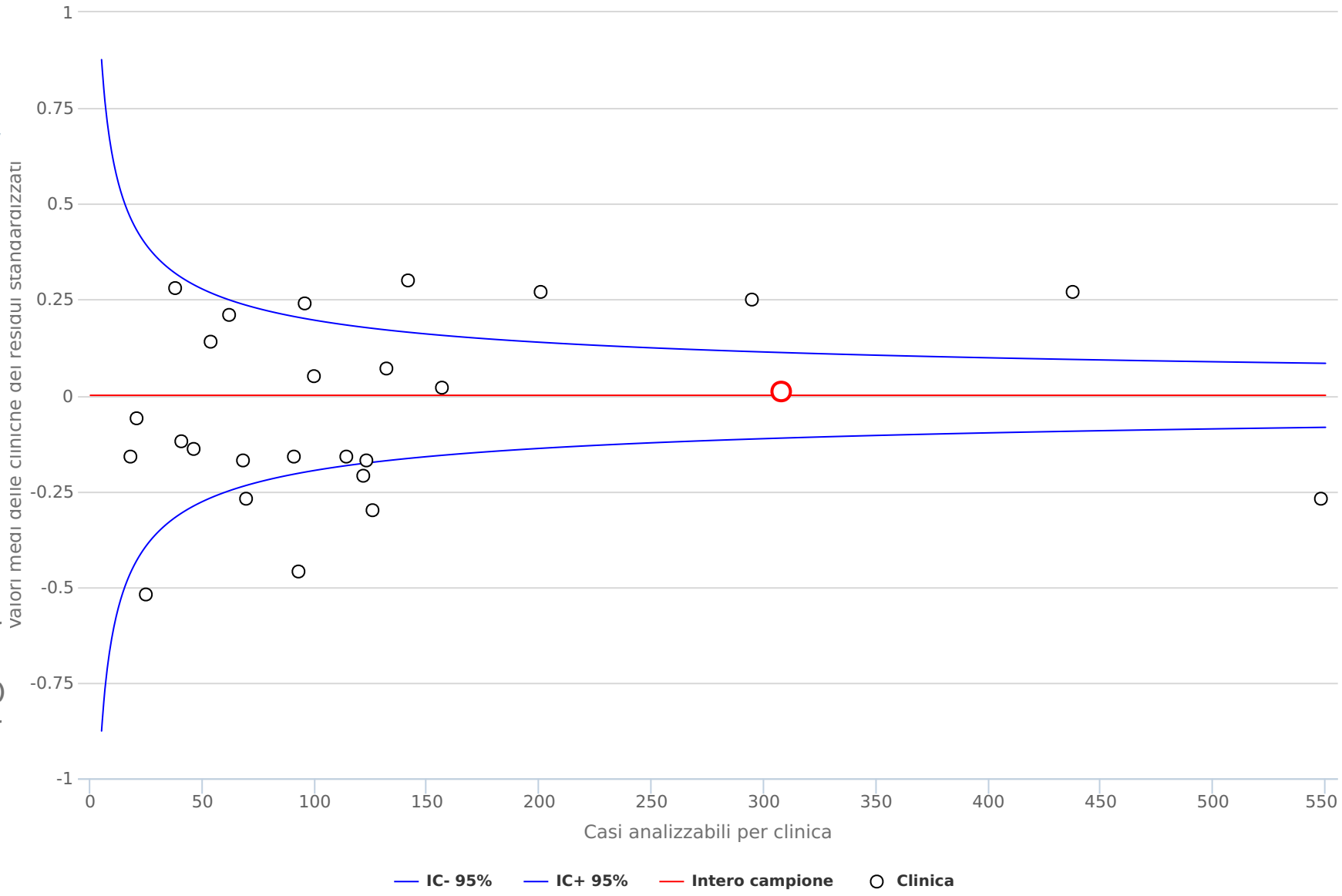
Questo grafico mostra i risultati dell'analisi aggiustata secondo il rischio del miglioramento della capacità funzionale in attività della vita quotidiana (score AVQ) per cure prestate dall'1.1.2016 al 31.12.2016 nel settore della riabilitazione internistica. Nel complesso, sono stati analizzati dati di 3'529 casi di 26 cliniche.