Grafico 6: Come era l'organizzazione di tutte le misure importanti per Lei e i Suoi familiari per il periodo successivo al soggiorno di riabilitazione (assistenza, Spitex, terapie, ecc.)?

1 = risposta più negativa, 5 = risposta più positiva

Commento ANQ sul confronto presentato (Grafico 6)
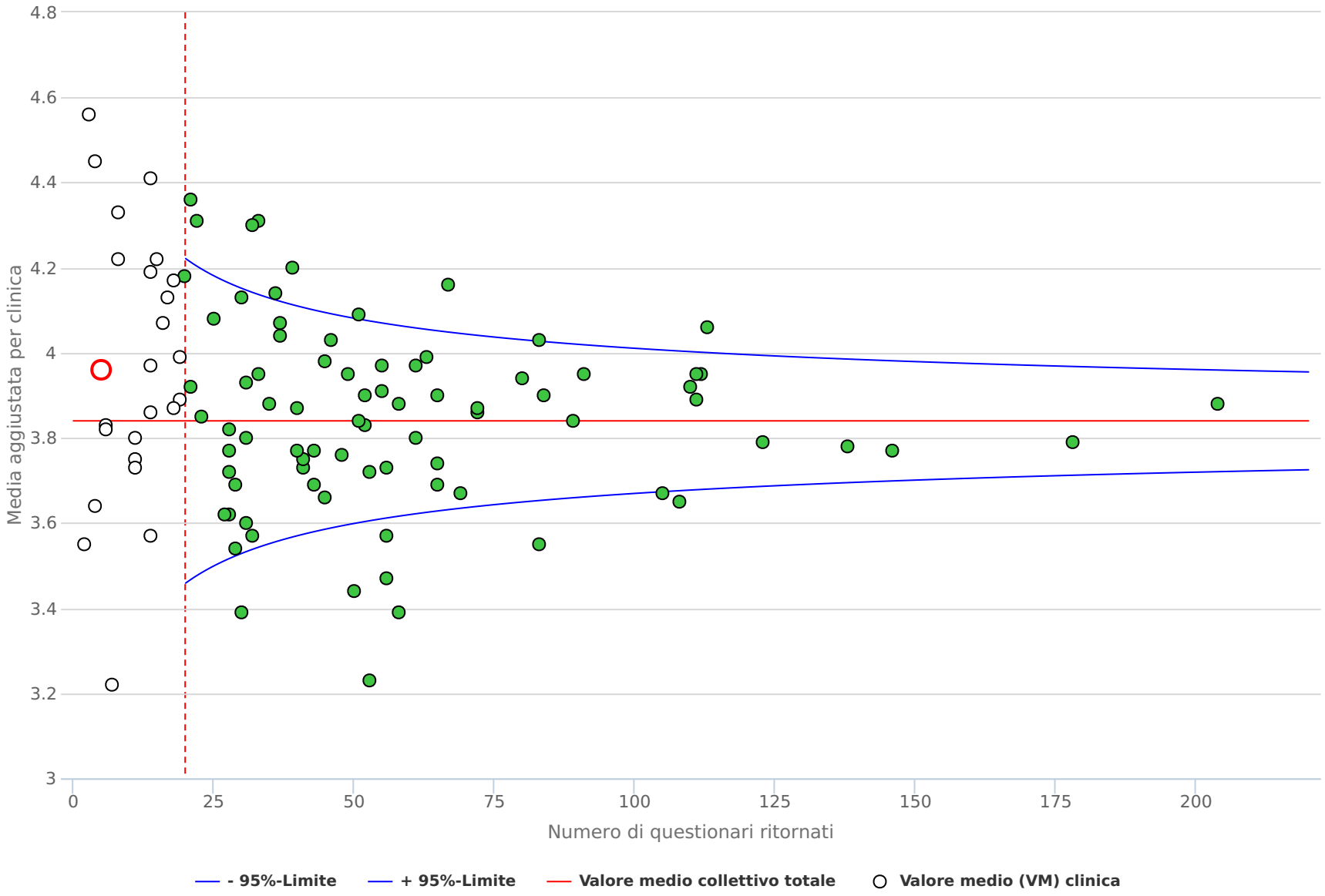
Il grafico 6 riporta i risultati concernenti la domanda «Come era l'organizzazione di tutte le misure importanti per Lei e i Suoi familiari per il periodo successivo al soggiorno di riabilitazione (assistenza, Spitex, terapie, ecc.)?». Le risposte sono state commutate in valori numerici (1 = risposta più negativa, 5 = risposta più positiva) da una scala verbale a cinque livelli, ed è stata calcolata una media complessiva (linea rossa orizzontale). Il valore medio del collettivo totale è pari a 3.84.
(vedi descrizione generale dei grafici)