Grafico 2: Come valuta la qualità delle cure ricevute da suo/a figlio/a?

0=pessima; 10=ottima

Commento ANQ sul confronto presentato (Grafico 2)
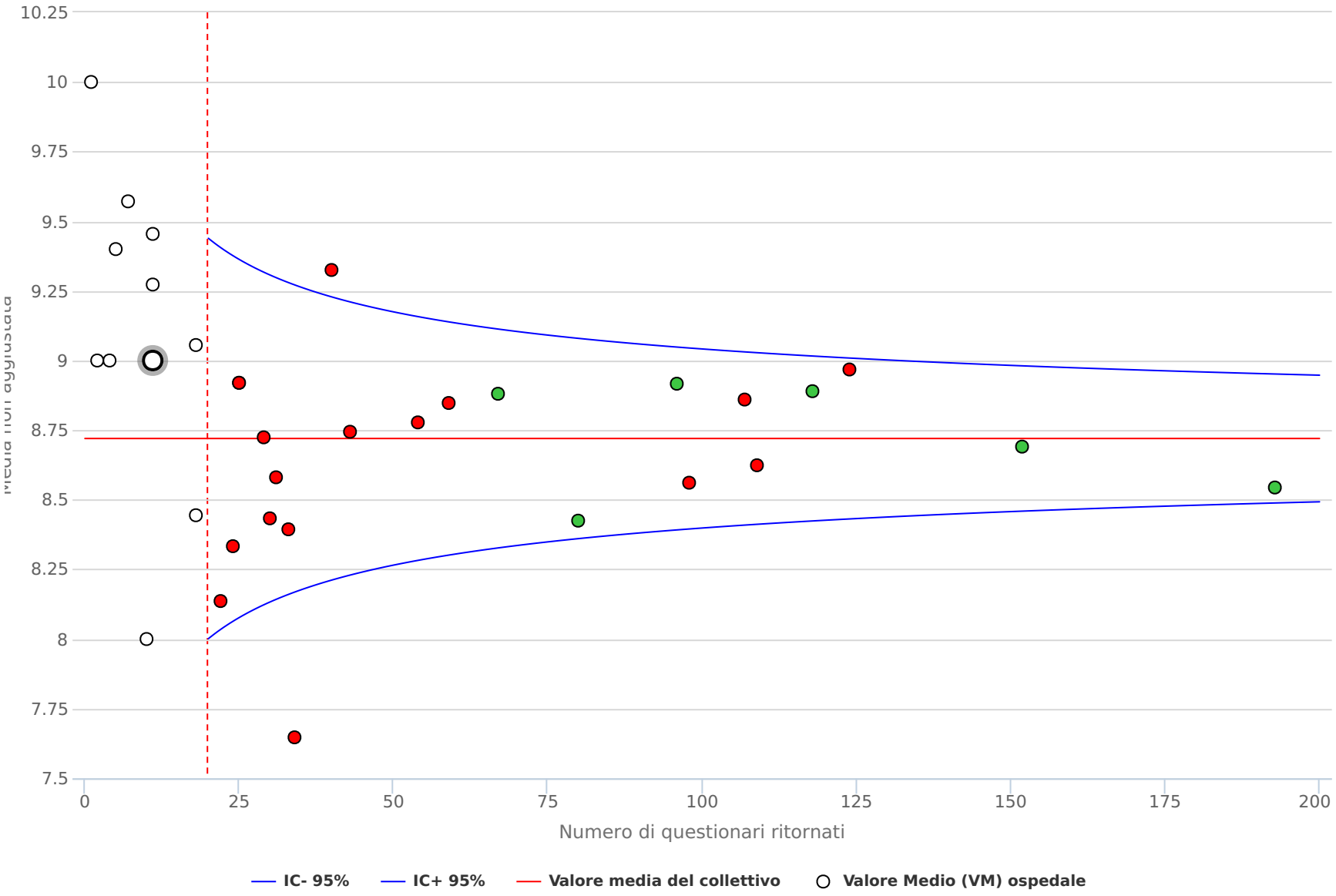
Il grafico 2 riporta i risultati concernenti la domanda "Come valuta la qualità delle cure ricevute da suo/a figlio/a?" Su una scala da 0 (pessima) a 10 (ottima), è stato raggiunto un valore medio complessivo (linea rossa orizzontale) di 8.72.