## Grafico 3: Quando ha rivolto domande importanti relative a suo/a figlio/a ad un medico, ha ottenuto risposte comprensibili?

**0=mai; 10=sempre**

### Commento ANQ sul confronto presentato (Grafico 3)
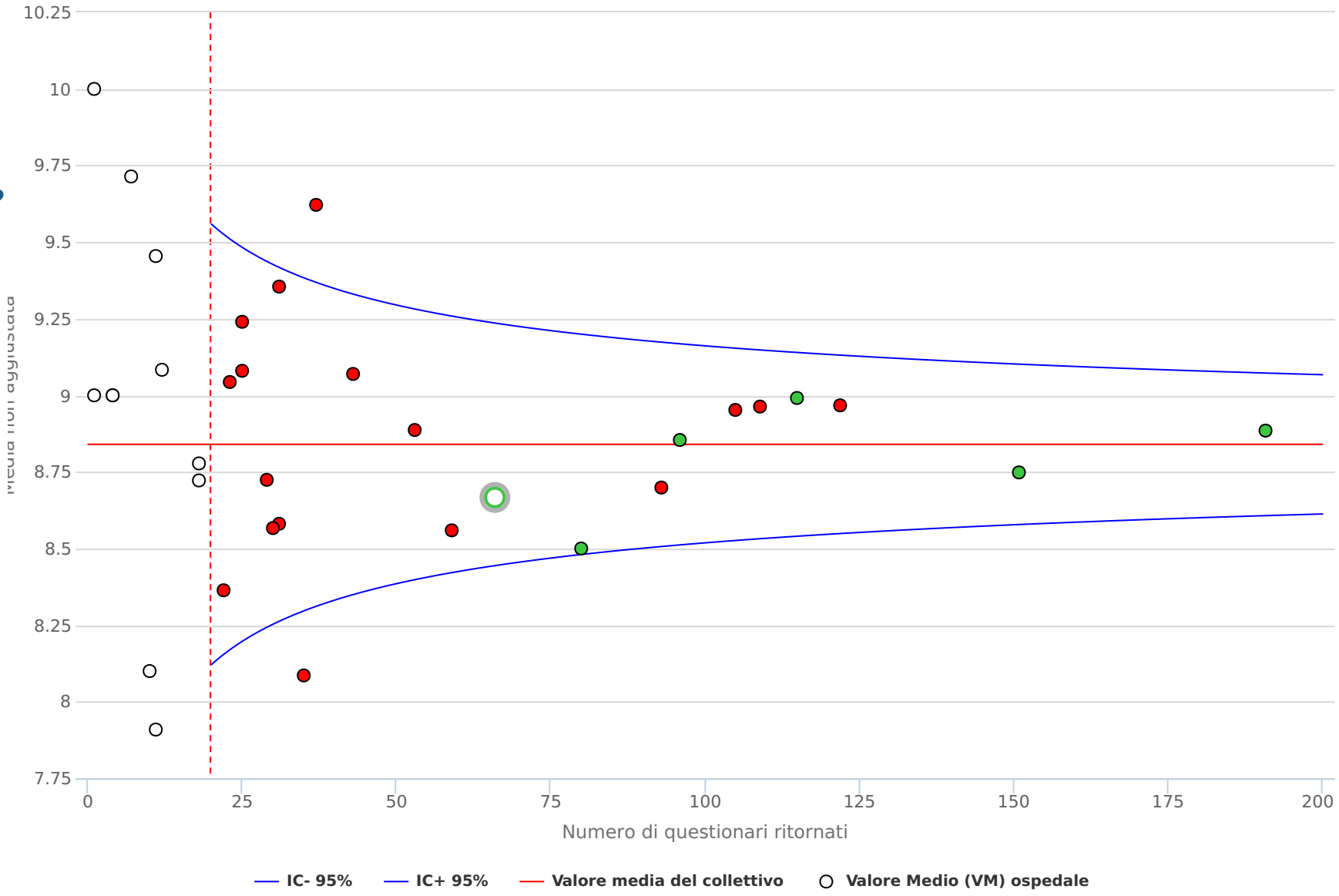
**Il grafico 3 riporta i risultati concernenti la domanda "Quando ha rivolto domande importanti relative a suo/a figlio/a ad un medico, ha ottenuto risposte comprensibili? " Su una scala da 0 (mai) a 10 (sempre), è stato raggiunto un valore medio complessivo (linea rossa orizzontale) di 8.84.**