Grafico 1: Come valuta la qualità delle cure (dei medici, del personale infermieristico e degli altri terapisti)?

1 = risposta più negativa, 5 = risposta più positiva
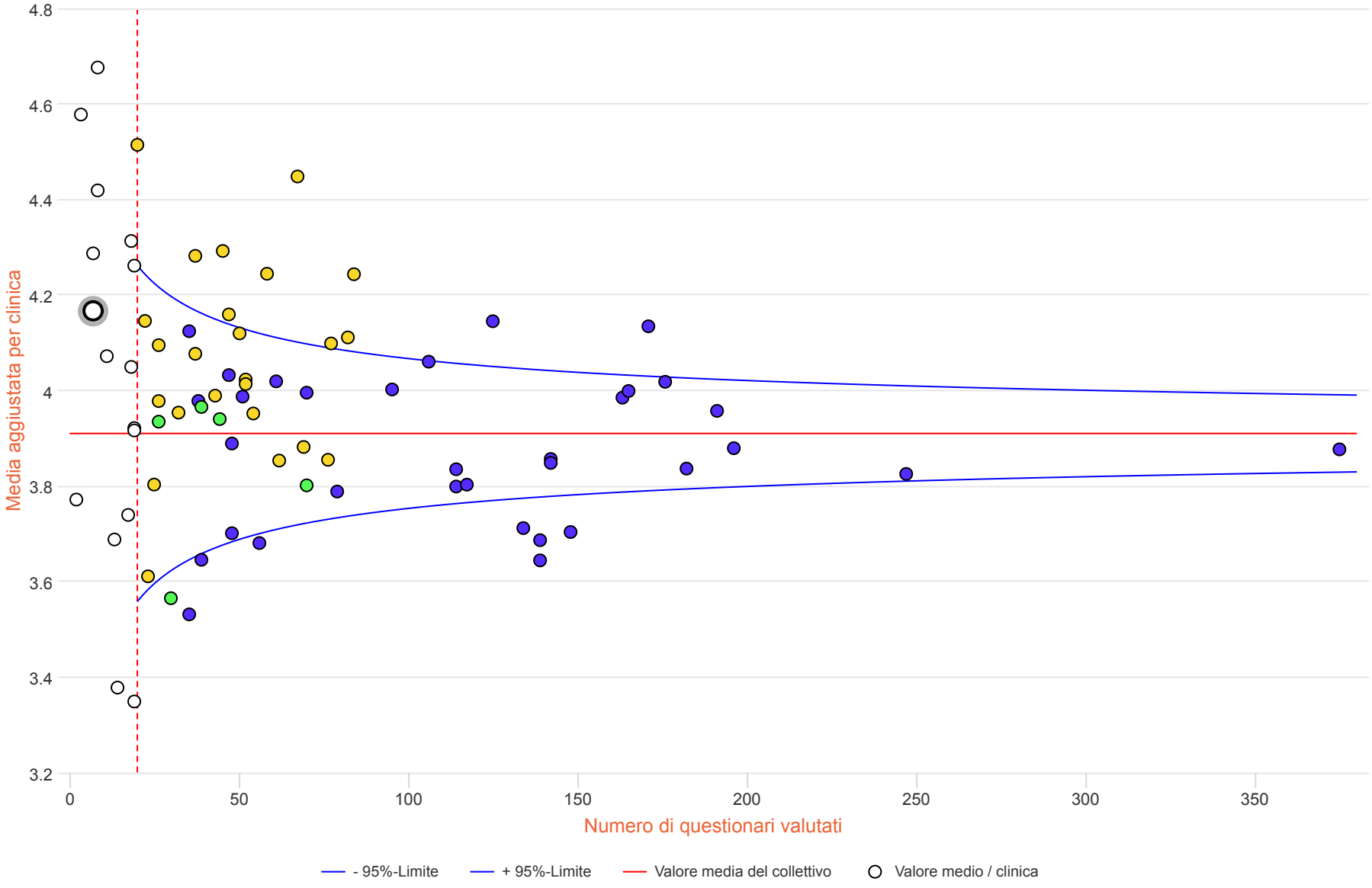
Il grafico 1 riporta i risultati concernenti la domanda « Come valuta la qualità delle cure (dei medici, del personale infermieristico e degli altri terapisti)?». Le risposte sono state commutate in valori numerici (1 = risposta più negativa, 5 = risposta più positiva) da una scala verbale a cinque livelli, ed è stata calcolata una media complessiva (linea rossa orizzontale). Il valore medio del collettivo totale è pari a 3.91.
(vedi descrizione generale del grafico)