Grafico 1: risultati capacità funzionale in attività della vita quotidiana (score AVQ, calcolato sulla base della FIM®, risp. dell'EBI)

Grafico a imbuto: valori comparativi AVQ secondo i casi analizzabili per ogni clinica nel 2019

Commento ANQ sul confronto presentato (Grafico 1)
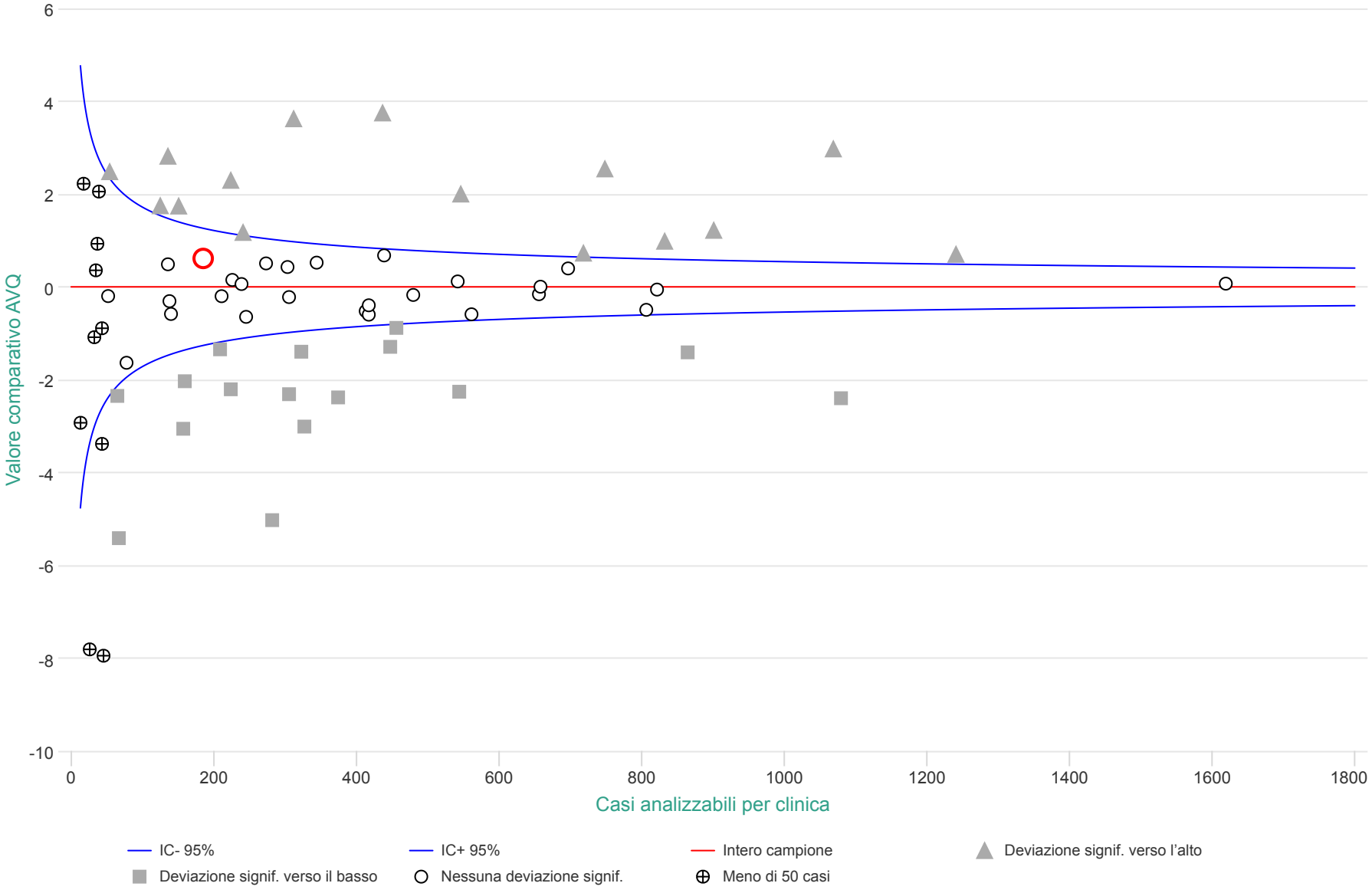
Questo grafico mostra i risultati dell'analisi aggiustata secondo il rischio del miglioramento della capacità funzionale in attività della vita quotidiana (score AVQ) per cure prestate dall'1.1.2019 al 31.12.2019 nel settore della riabilitazione muscolo-scheletrica. Nel complesso, sono stati analizzati dati di 25'362 casi di 70 cliniche.