

## Grafico 2: risultati prestazione fisica (test del cammino 6 minuti)

Grafico a imbuto: valori comparativi test del cammino secondo i casi analizzabili per ogni clinica nel 2019

### Commento ANQ sul confronto presentato (Grafico 2)

Questo grafico mostra i risultati dell'analisi aggiustata secondo il rischio del miglioramento della prestazione fisica per cure prestate dall'1.1.2019 al 31.12.2019 nel settore della riabilitazione cardiologica. Nel complesso, sono stati analizzati dati di 3'048 casi di 15 cliniche.

Secondo le direttive dell'ANQ, per la misurazione della prestazione fisica di pazienti cardiologici occorre optare per il test ergometrico, nella misura in cui lo stato di salute lo consenta. In alternativa, viene effettuato il test del cammino (6 minuti). Delle 15 cliniche, sette hanno rispettato quanto prescritto e optato per il test ergometrico per i pazienti con meno limitazioni. Per queste cliniche, i risultati del test del cammino rappresentano quindi le persone con forti limitazioni, non l'intero collettivo di pazienti. Non è dunque praticamente possibile procedere a un

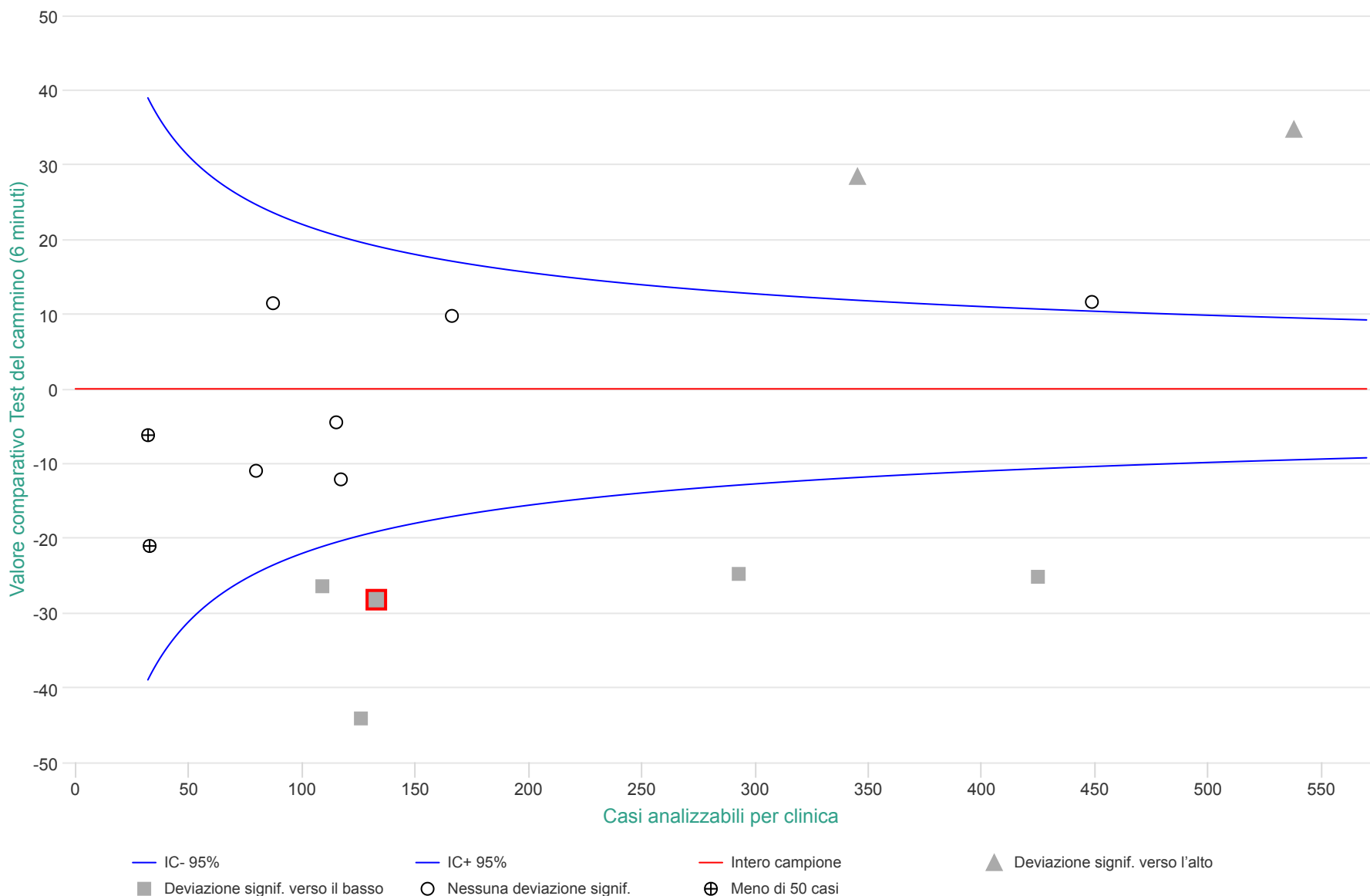

confronto diretto dei risultati  
tra le cliniche che hanno  
rilevato i test delle prestazioni  
conformemente al manuale e  
quelle che hanno effettuato  
solo il test del cammino.