Grafico 1: risultati capacità funzionale in attività della vita quotidiana (score AVQ, calcolato sulla base della FIM®, risp. dell'EBI)

Grafico a imbuto: valori comparativi AVQ secondo i casi analizzabili per ogni clinica nel 2020

Commento ANQ sul confronto presentato (Grafico 1)
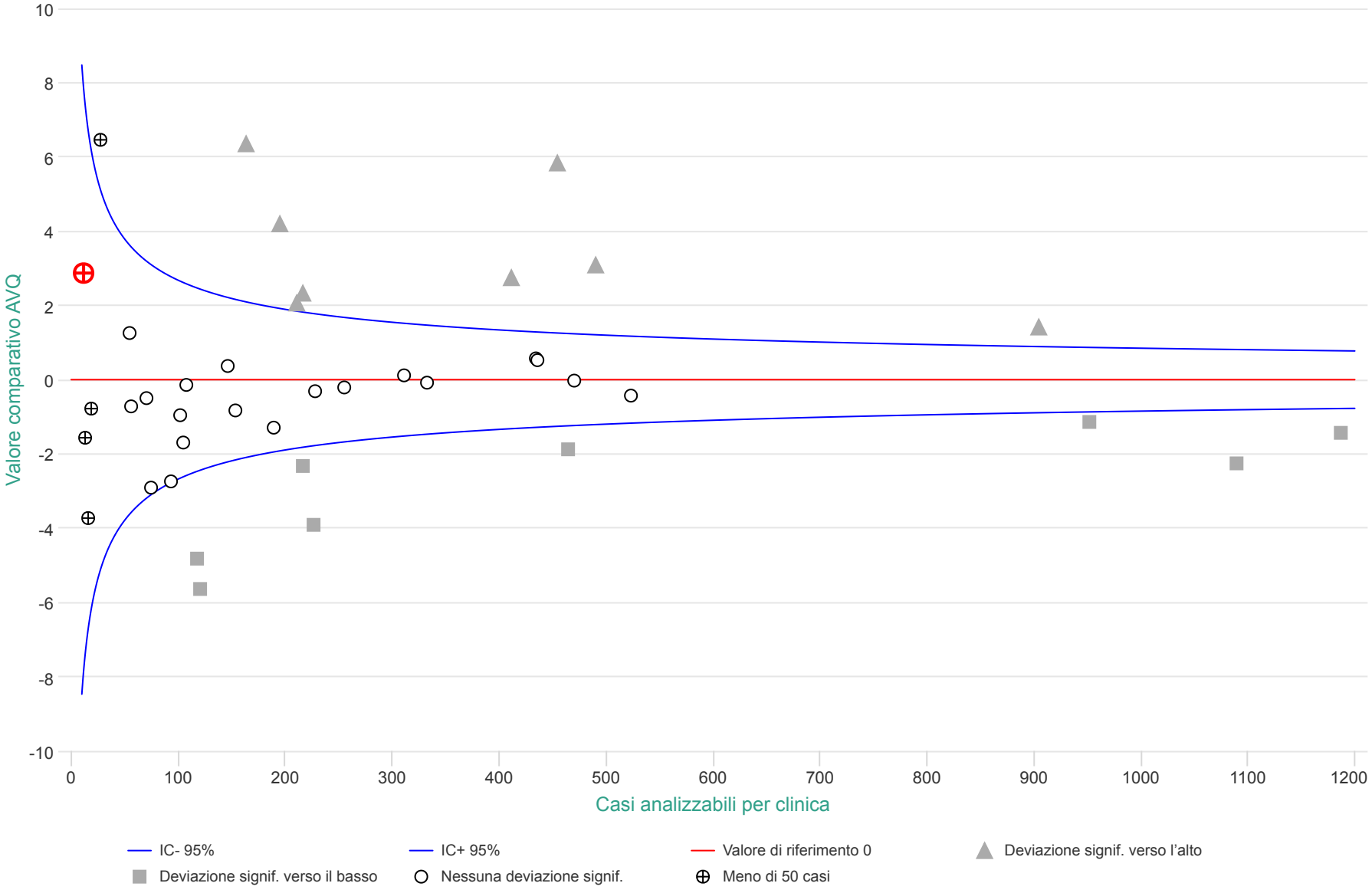
Questo grafico mostra i risultati dell'analisi aggiustata secondo il rischio del miglioramento della capacità funzionale in attività della vita quotidiana (score AVQ) per cure prestate dall'1.1.2020 al 31.12.2020 nel settore della riabilitazione neurologica. Nel complesso, sono stati analizzati dati di 11'653 casi di 40 cliniche.