Grafico 5: È stato sufficientemente coinvolto nelle decisioni riguardo al Suo piano terapeutico?

1 = risposta più negativa, 5 = risposta più positiva

Commento ANQ sul confronto presentato (Grafico 5)
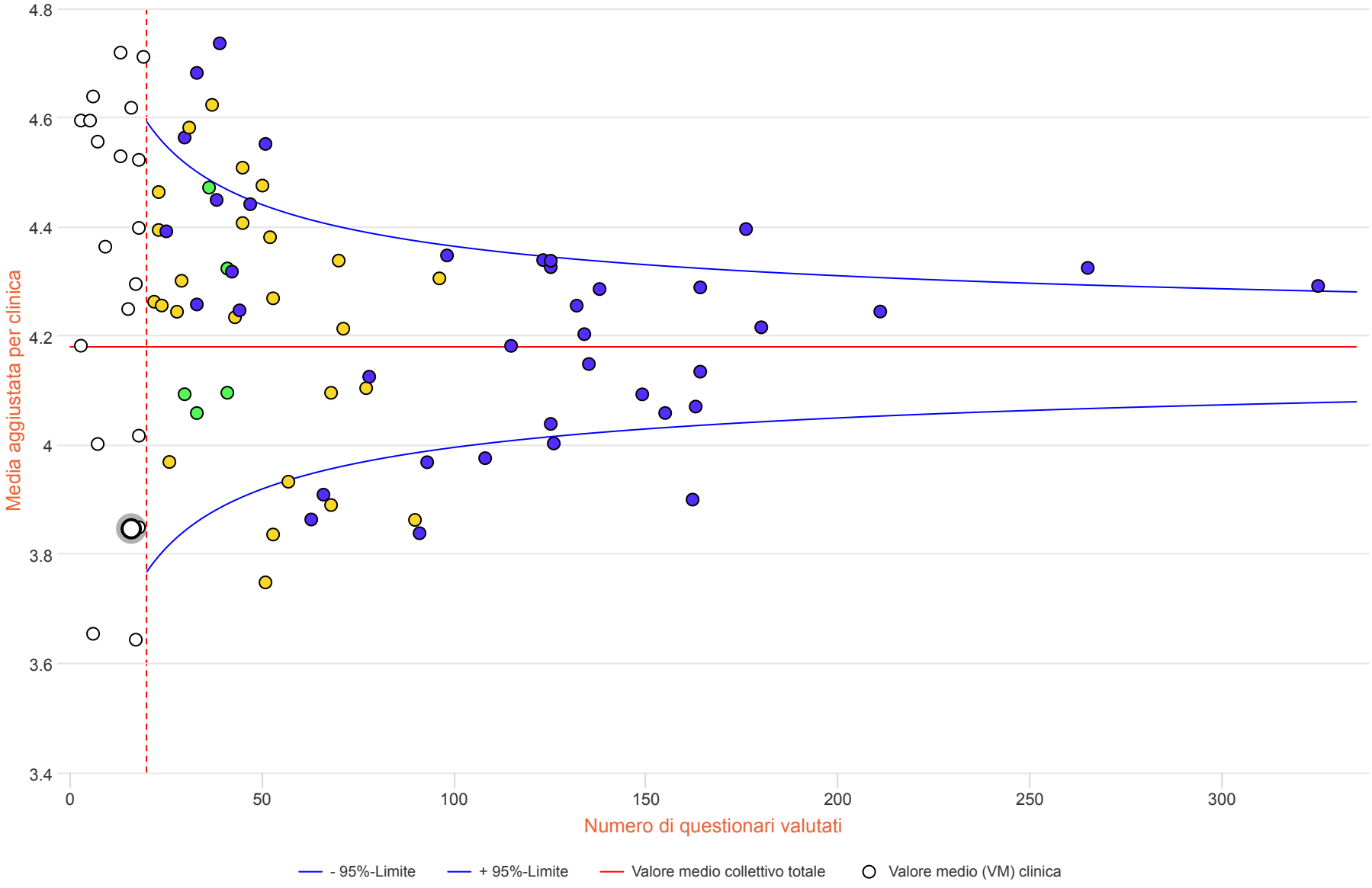
Il grafico 5 riporta i risultati concernenti la domanda « È stato sufficientemente coinvolto nelle decisioni riguardo al Suo piano terapeutico?». Le risposte sono state commutate in valori numerici (1 = risposta più negativa, 5 = risposta più positiva) da una scala verbale a cinque livelli, ed è stata calcolata una media complessiva (linea rossa orizzontale). Il valore medio del collettivo totale è pari a 4.18.
(vedi descrizione generale del grafico)