Grafico 6: La preparazione della Sua dimissione dalla clinica ha corrisposto ai Suoi bisogni?

1 = risposta più negativa, 5 = risposta più positiva

Commento ANQ sul confronto presentato (Grafico 6)
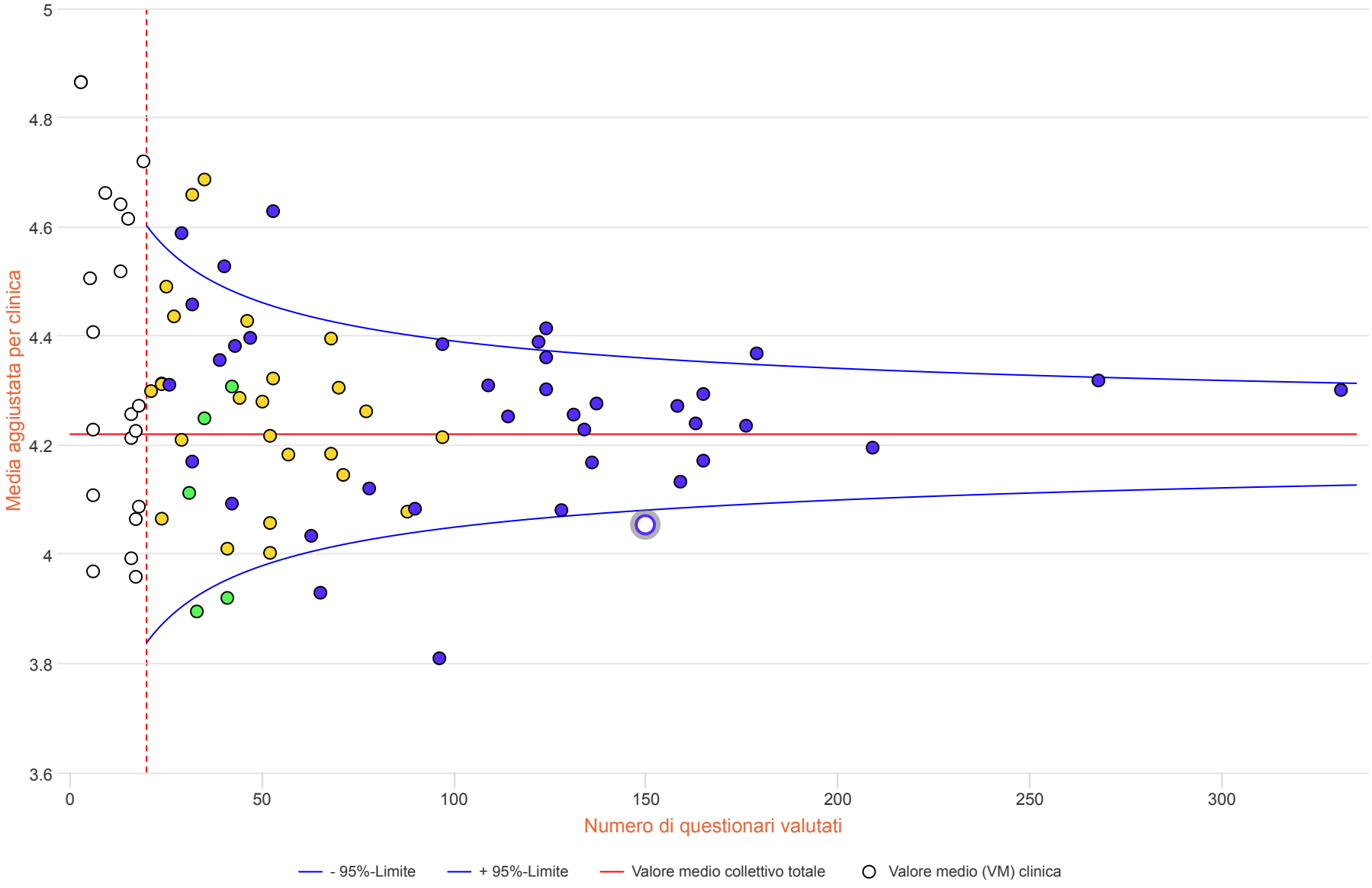
Il grafico 6 riporta i risultati concernenti la domanda « La preparazione della Sua dimissione dalla clinica ha corrisposto ai Suoi bisogni?». Le risposte sono state commutate in valori numerici (1 = risposta più negativa, 5 = risposta più positiva) da una scala verbale a cinque livelli, ed è stata calcolata una media complessiva (linea rossa orizzontale). Il valore medio del collettivo totale è pari a 4.22.
(vedi descrizione generale del grafico)