## Grafico 2: Come valuta la qualità delle cure di riabilitazione ricevute?

**0=pessima; 10=ottima**

### Commento ANQ sul confronto presentato (Grafico 2)
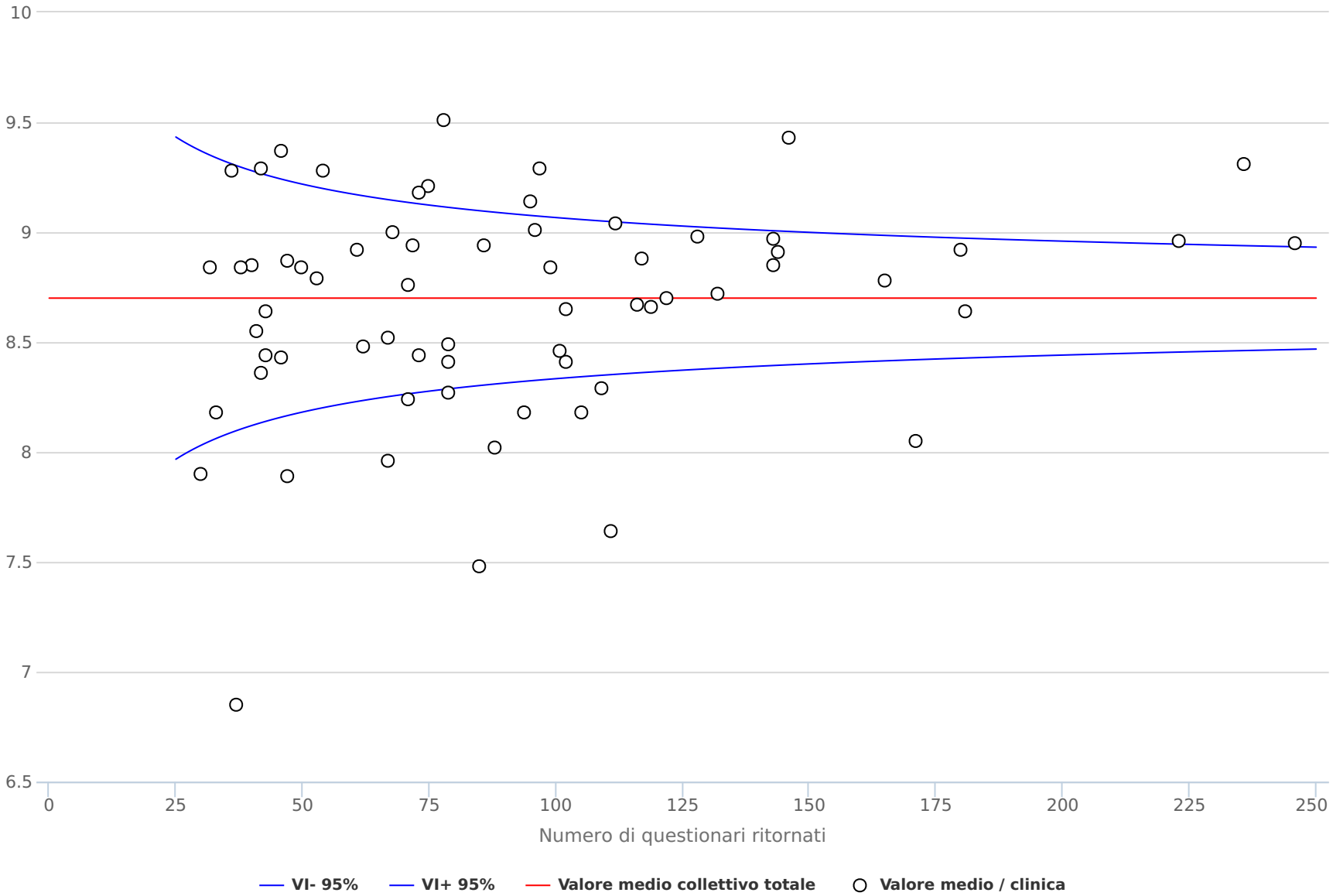
**Il grafico 2 riporta i risultati concernenti la domanda „Come valuta la qualità delle cure di riabilitazione ricevute?“. Su una scala da 0 (pessima) a 10 (ottima), è stato raggiunto un valore medio complessivo (linea rossa orizzontale) di 8,7.**