Grafico 2: Ha avuto la possibilità di porre delle domande?

1 = risposta più negativa, 5 = risposta più positiva

Commento ANQ sul confronto presentato (Grafico 2)
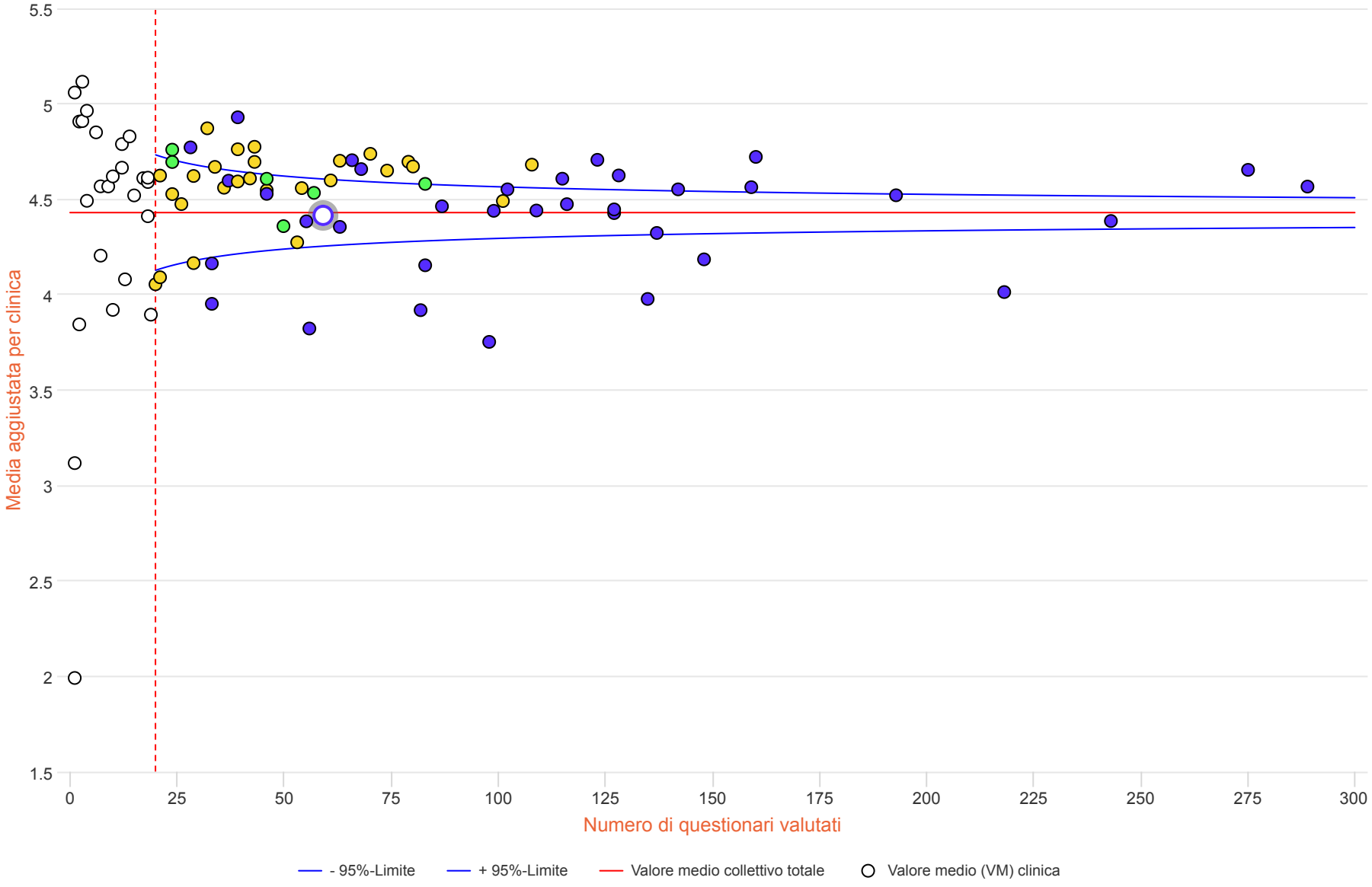
Il grafico 2 riporta i risultati concernenti la domanda « Ha avuto la possibilità di porre delle domande?». Le risposte sono state commutate in valori numerici (1 = risposta più negativa, 5 = risposta più positiva) da una scala verbale a cinque livelli, ed è stata calcolata una media complessiva (linea rossa orizzontale). Il valore medio del collettivo totale è pari a 4.43.
(vedi ausilio alla lettura e all'interpretazione)