Grafico 1: Risultato della misura del peso dei sintomi dal punto di vista del personale curante (HoNOS)

Valore comparativo HoNOS aggiustato secondo il rischio con intervallo di confidenza del 95%

Commento ANQ sul confronto presentato (Grafico 1)
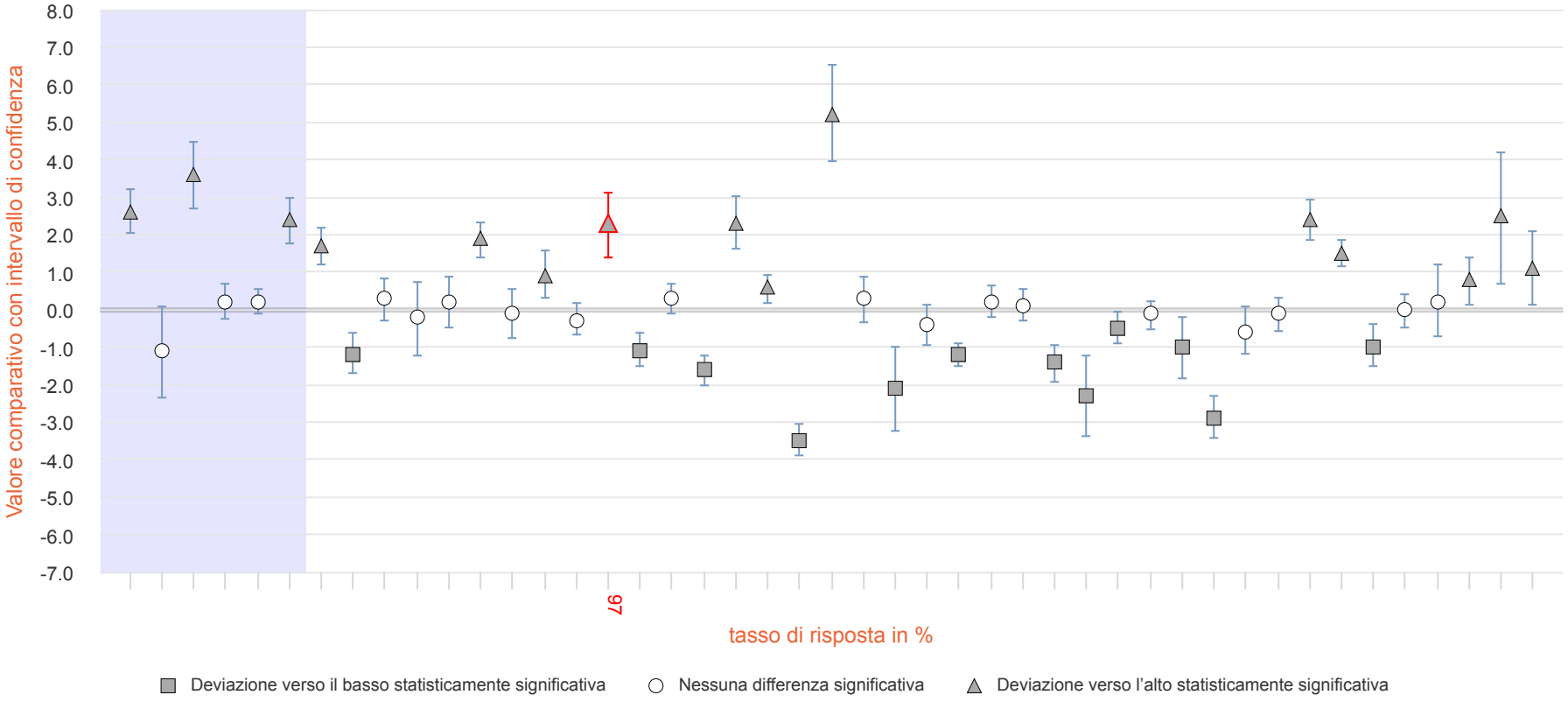
Questo grafico riporta i risultati aggiustati secondo il rischio del peso dei sintomi dal punto di vista del personale curante dall'1.1.2022 al 31.12.2022. In totale, sono state analizzate 63'024 cure stazionarie in 45 (su 45) cliniche fornitrici di prestazioni di base e della medicina somatica acuta con offerta di psichiatria per adulti. I risultati vengono posti a confronto, ma fondamentalmente tutte le cliniche presentano una differenza positiva. Ciò significa che in ogni clinica è avvenuta una riduzione del peso dei sintomi.