Grafico 2: risultati della prestazione fisica (test del cammino 6 minuti)

Grafico a imbuto: valori comparativi test del cammino secondo i casi analizzabili per ogni clinica nel 2022

Commento ANQ sul confronto presentato (Grafico 2)
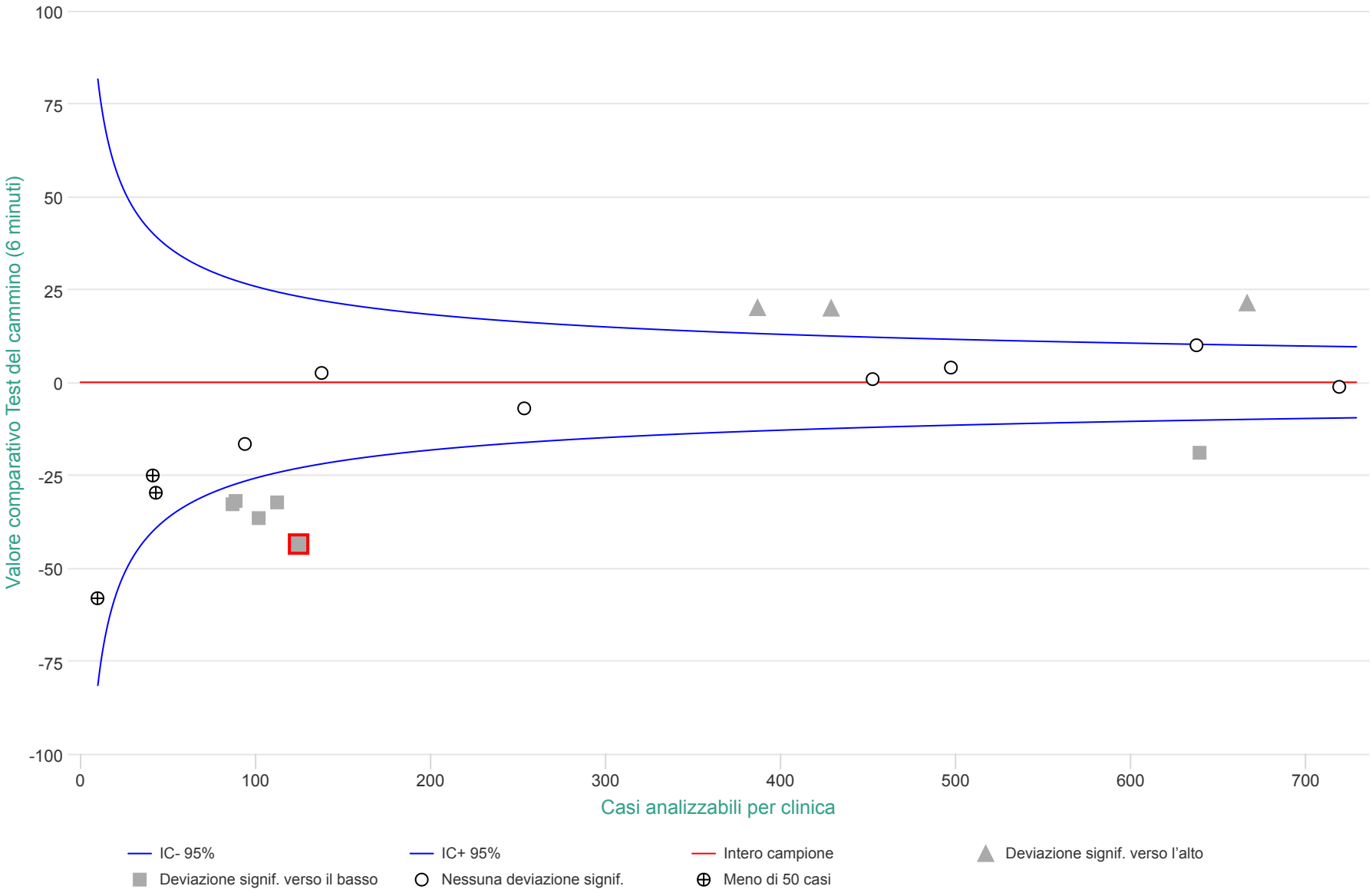
Questo grafico mostra i risultati dell'analisi aggiustata secondo il rischio del miglioramento della prestazione fisica per cure prestate dall'1.1.2022 al 31.12.2022 nel settore della riabilitazione cardiologica. Nel complesso, sono stati trasmessi dati di 7'616 casi di 19 cliniche. Per il test del cammino (6 minuti), erano presenti 5'524 casi analizzabili, i quali sono stati inclusi nell'analisi.