Grafico 1: risultati della capacità funzionale in attività della vita quotidiana (score AVQ, calcolato sulla base della FIM®, risp. dell'EBI)

Grafico a imbuto: valori comparativi AVQ secondo i casi analizzabili per ogni clinica nel 2022

Commento ANQ sul confronto presentato (Grafico 1)
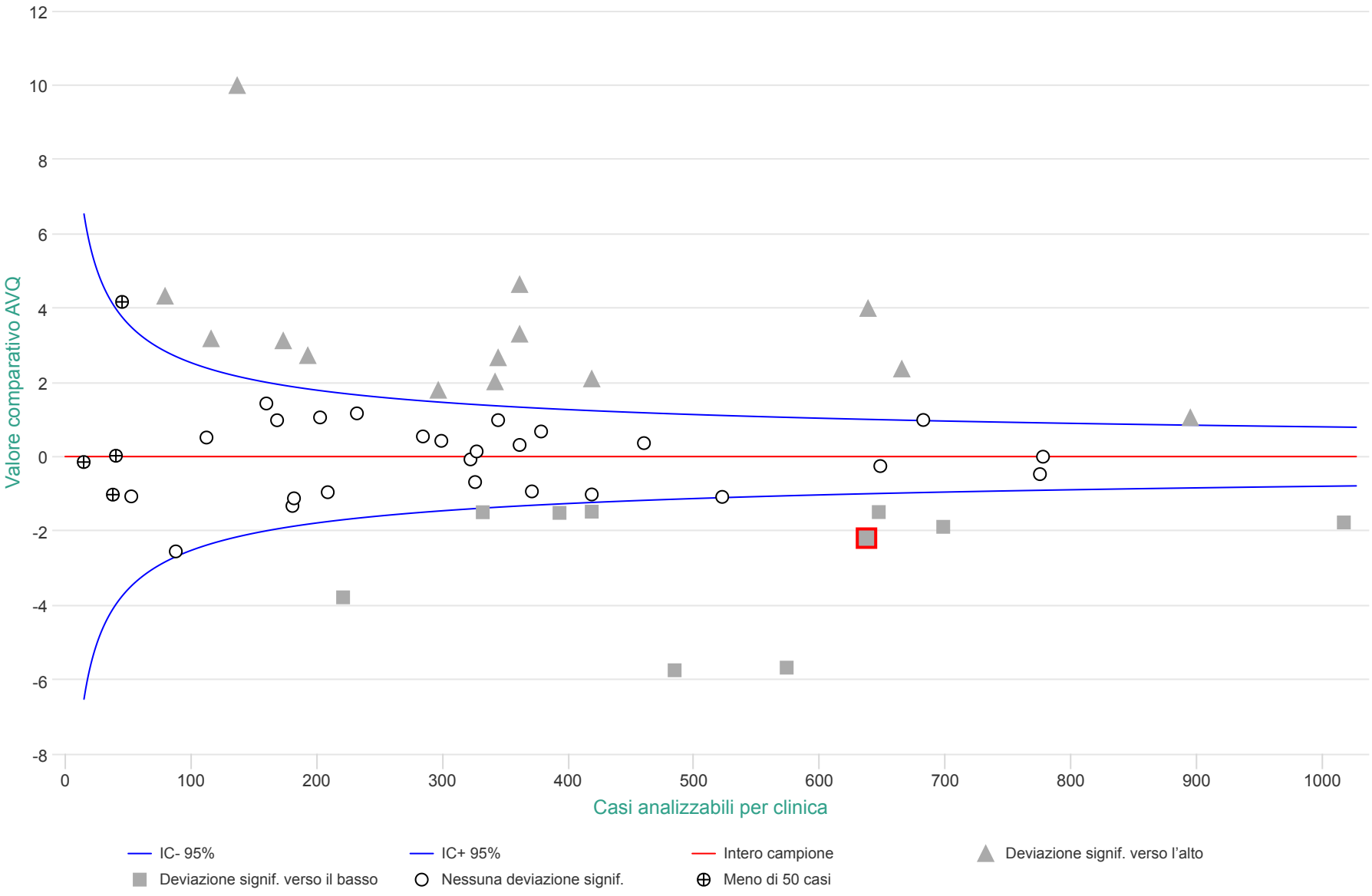
Questo grafico mostra i risultati dell'analisi aggiustata secondo il rischio del miglioramento della capacità funzionale in attività della vita quotidiana (score AVQ) per cure prestate dall'1.1.2022 al 31.12.2022 nel settore della riabilitazione geriatrica. Nel complesso, sono stati analizzati dati di 19'475 casi di 54 cliniche.