Grafico 3: Riammissione coorte cardiorespiratoria

Commento ANQ sul confronto presentato (Grafico 3)
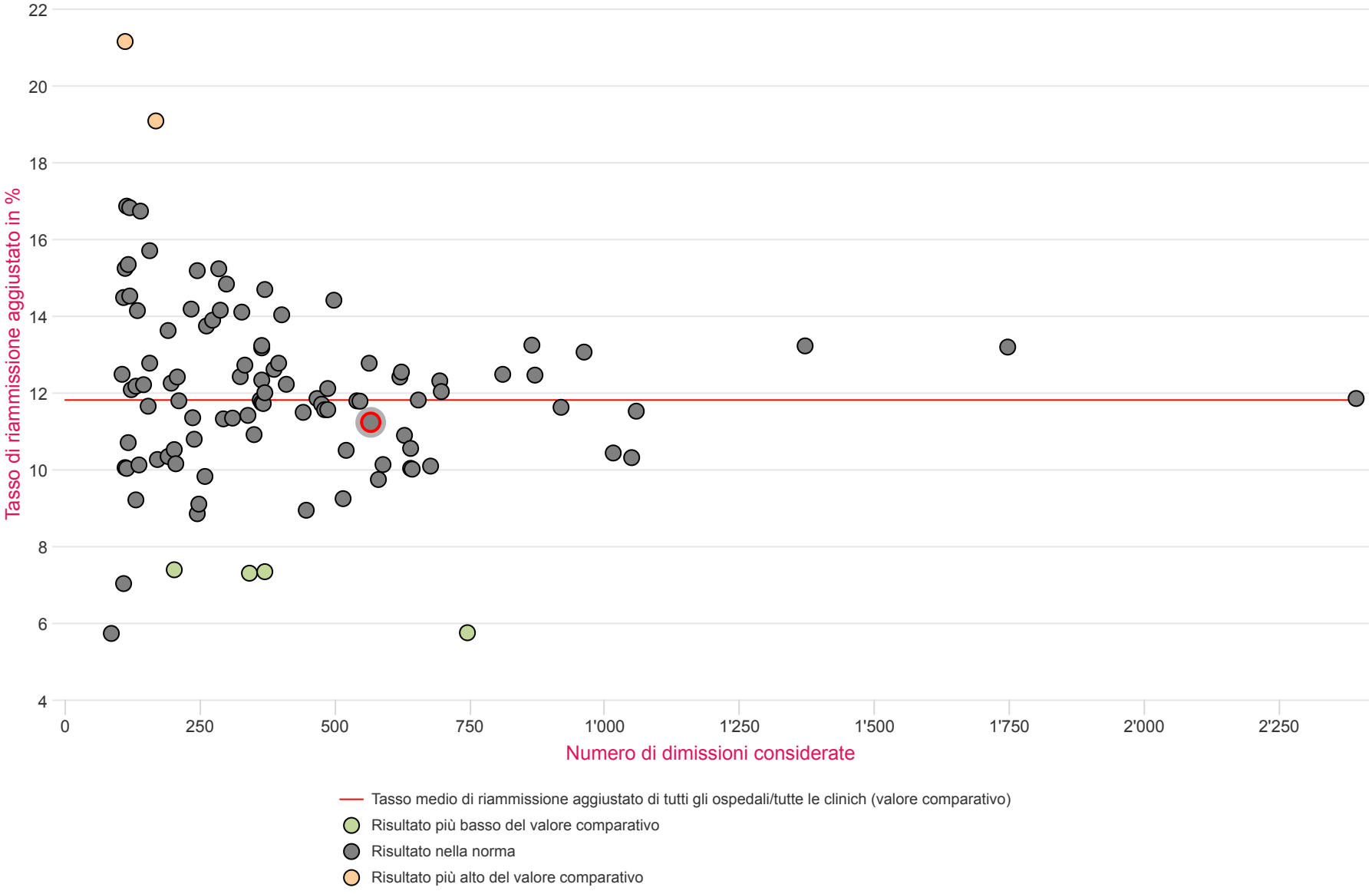
Questo grafico mostra i tassi corretti per il rischio della coorte cardiorespiratoria, sulla base dei dati UST 2022. Dei 183 ospedali/cliniche partecipanti, sono mostrati i risultati di 104 istituti. 98 ospedali/cliniche sono nella norma, 4 ospedali/cliniche sono inferiori al valore comparativo, 2 ospedali/cliniche sono superiori al valore comparativo. Il tasso di riammissione aggiustato di tutti gli ospedali/cliniche (valore comparativo) è del 11,8%.