Grafico 2: All'inizio del Suo soggiorno di riabilitazione, ha ricevuto informazioni comprensibili sullo svolgimento e gli obiettivi della Sua riabilitazione?

1 = risposta più negativa, 5 = risposta più positiva

Commento ANQ sul confronto presentato (Grafico 2)
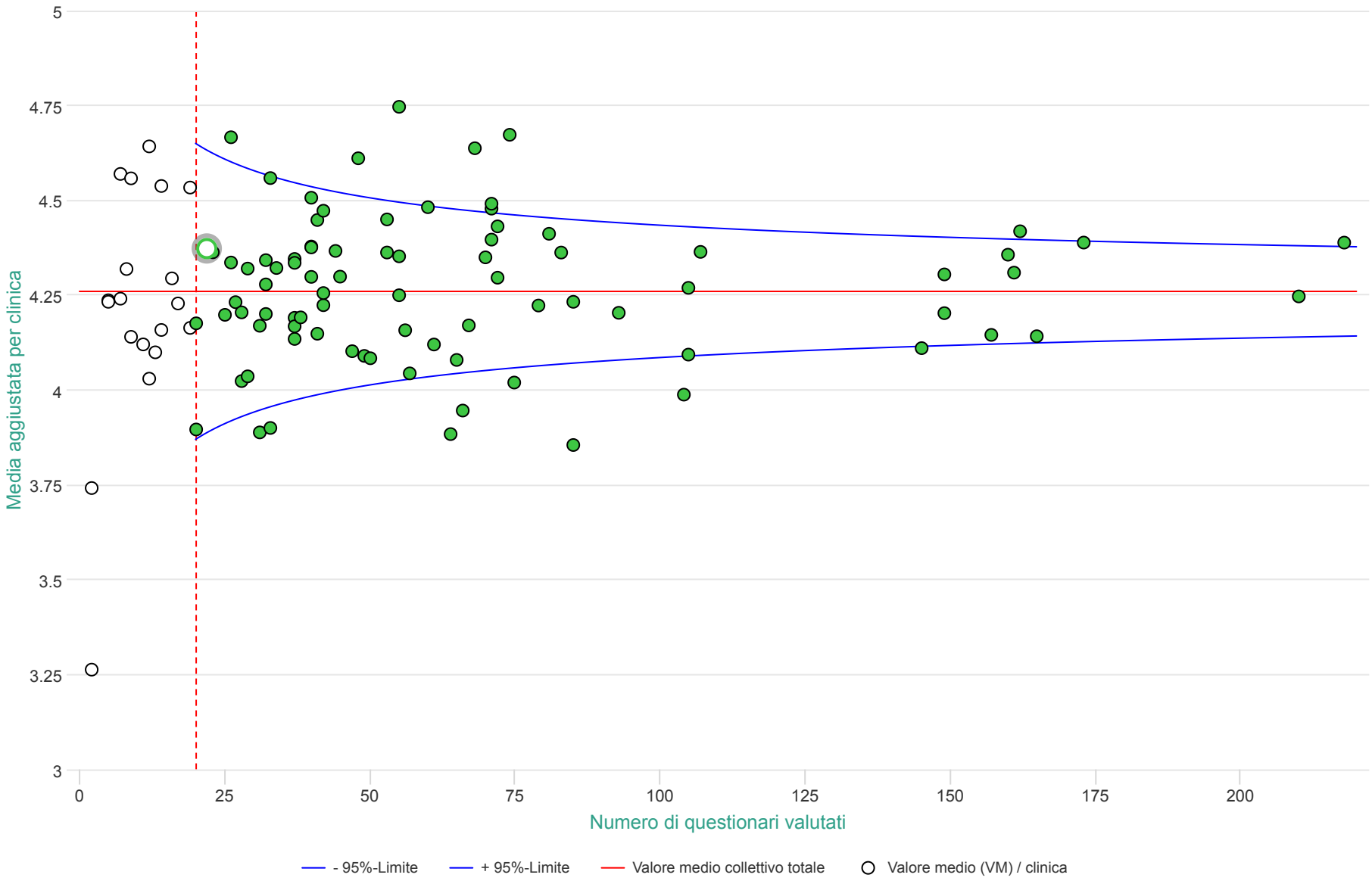
Il grafico 2 riporta i risultati concernenti la domanda «All'inizio del Suo soggiorno di riabilitazione, ha ricevuto informazioni comprensibili sullo svolgimento e gli obiettivi della Sua riabilitazione?». Le risposte sono state commutate in valori numerici (1 = risposta più negativa, 5 = risposta più positiva) da una scala verbale a cinque livelli, ed è stata calcolata una media complessiva (linea rossa orizzontale). Il valore medio del collettivo totale è pari a 4.26.
(vedi ausilio alla lettura e all'interpretazione)