Grafico 4: Quando ha rivolto domande importanti relative a suo/a figlio/a ad una infermiera o ad un infermiere, ha ottenuto risposte comprensibili?

0=mai; 10=sempre

Commento ANQ sul confronto presentato (Grafico 4)
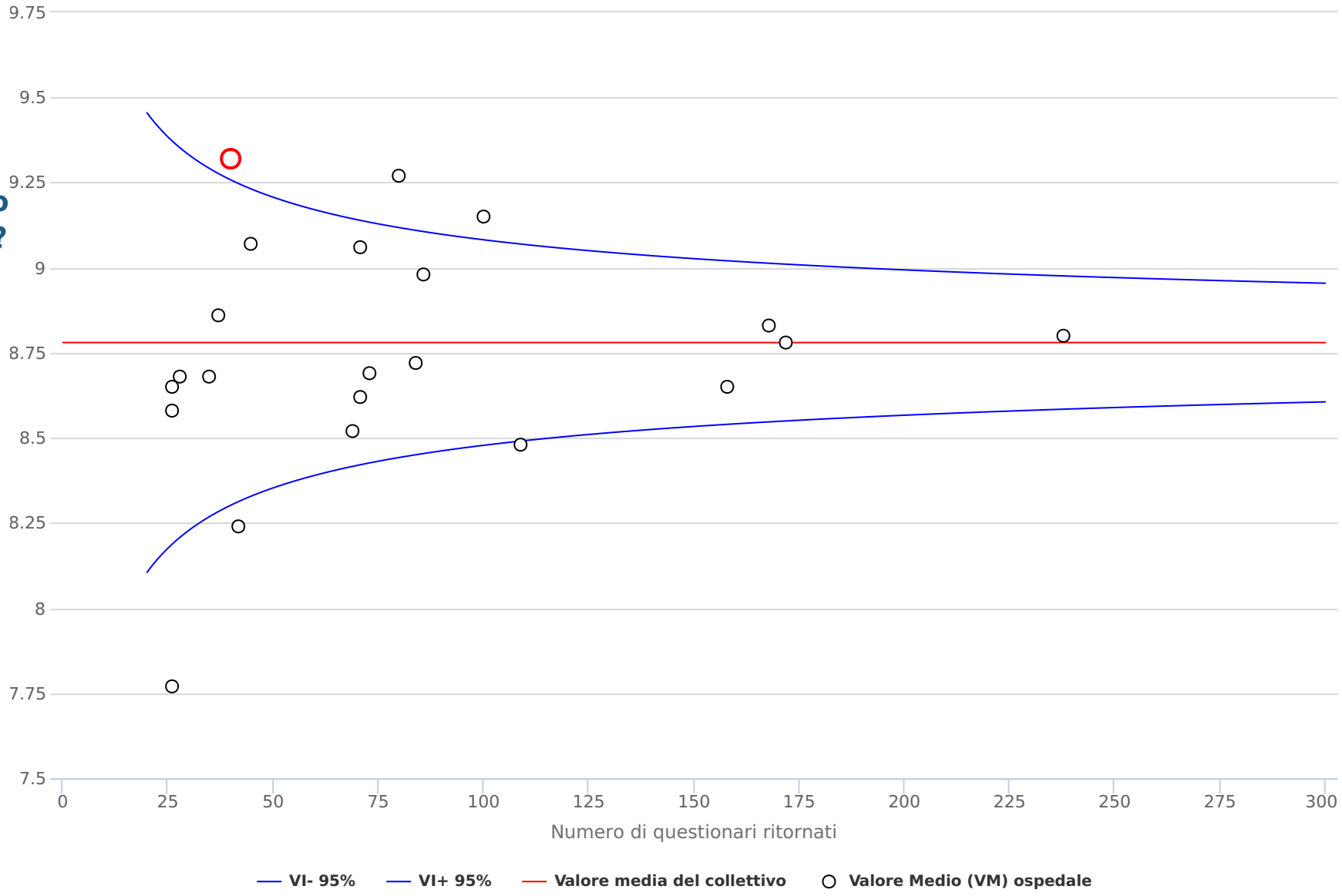
Il grafico 4 riporta i risultati concernenti la domanda "Quando ha rivolto domande importanti relative a suo/a figlio/a ad una infermiera o ad un infermiere, ha ottenuto risposte comprensibili?". Su una scala da 0 (mai) a 10 (sempre), è stato raggiunto un valore medio complessivo (linea rossa orizzontale) di 8.8.
(vedi anche spiegazioni generali sui grafici)