Grafico 5: Le terapie hanno corrisposto alle Sue aspettative (entità, svolgimento, ecc.)?

1 = risposta più negativa, 5 = risposta più positiva

Commento ANQ sul confronto presentato (Grafico 5)
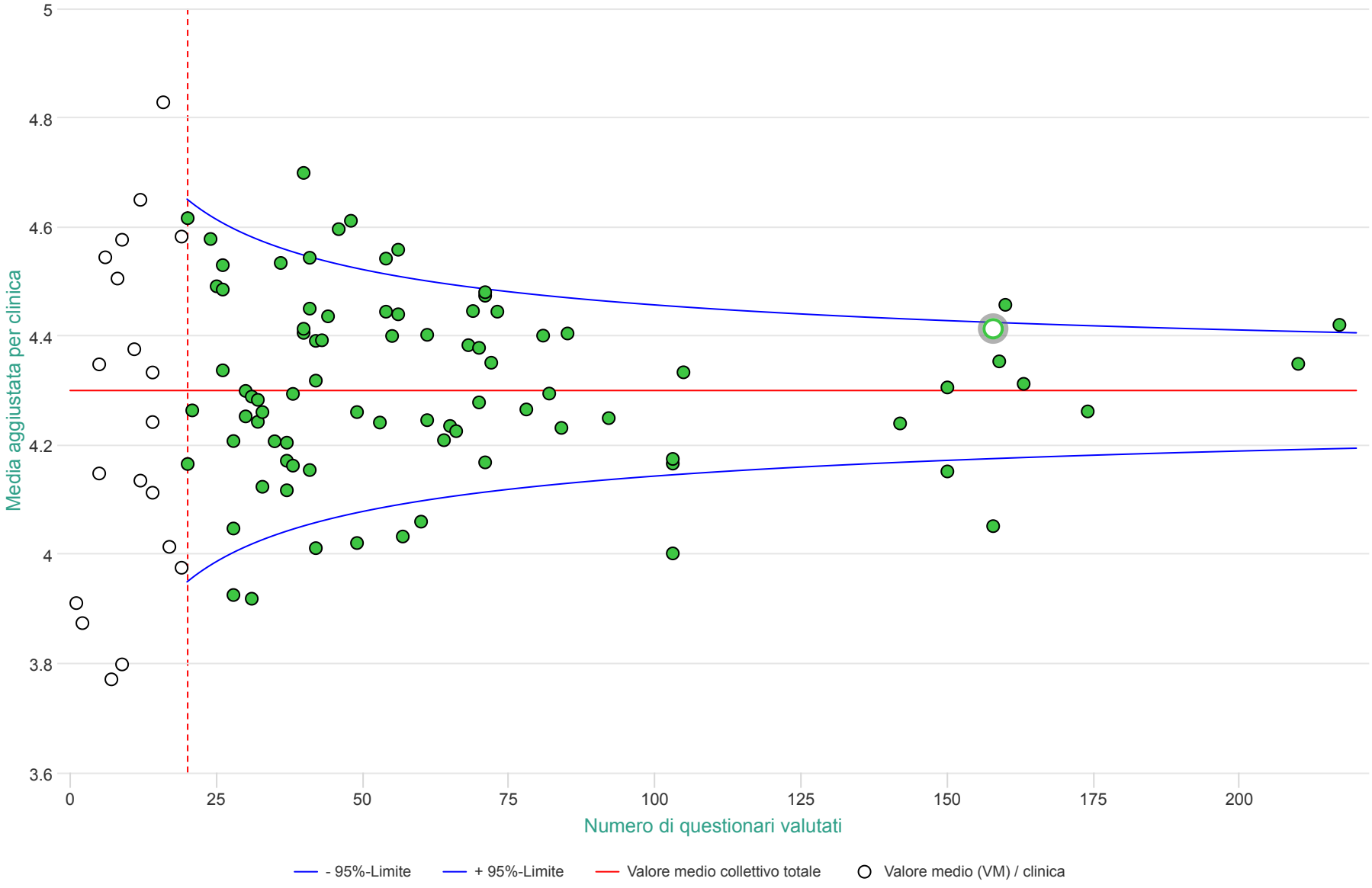
Il grafico 5 riporta i risultati concernenti la domanda «Le terapie hanno corrisposto alle Sue aspettative (entità, svolgimento, ecc.)?». Le risposte sono state commutate in valori numerici (1 = risposta più negativa, 5 = risposta più positiva) da una scala verbale a cinque livelli, ed è stata calcolata una media complessiva (linea rossa orizzontale). Il valore medio del collettivo totale è pari a 4.30.
(vedi ausilio alla lettura e all'interpretazione)