# Grafico 1: Tassi di prevalenza decubito standardizzati, categorie 1 – 4

**Prevalenza standardizzate in %**

## Commento ANQ sul confronto presentato (Grafico 1)
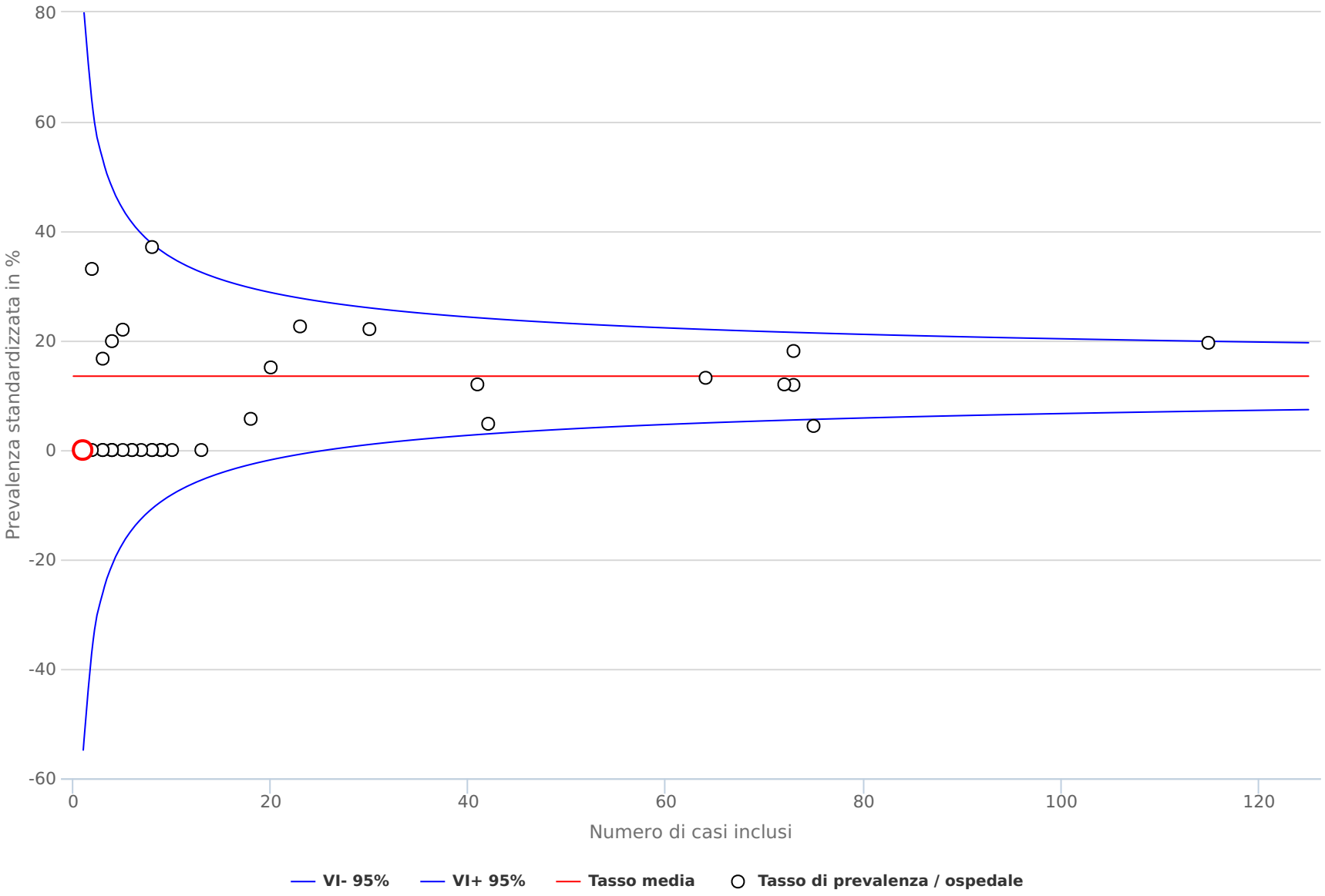
**Ogni ospedale partecipante è rappresentato con un valore contrassegnante i decubiti nosocomiali delle categorie 1-4. La linea rossa parallela all'asse x (orizzontale) rappresenta il tasso di prevalenza dell'intero campione (13,5%). La maggior parte degli ospedali è raggruppata attorno a questo valore, il che significa che i rispettivi tassi di prevalenza non si discostano troppo dall'intero campione.**
**Due ospedali si trovano al di fuori del limite del 95%. Si tratta di anomalie, la cui prevalenza diverge verso l'alto in modo statisticamente significativo.**
**Una serie di ospedali non ha dichiarato alcun caso di decubito. Questi nosocomi sono indicati sulla linea dello zero.**